

Genesis - Paradise

♩ = 104,999924

TR-808ÄÄÄÄDRUM | ° CS ID: °

Steel-str Gt. | By Phil Collins

Muted Gt. | For SoundCanvas

Clean Gt. | ÄÄÄÄÄÄÄÄÄÄÄÄÄÄÄÄ

Fingered Bs. | ÿ Another Day

Harpsichord | ÓÄÄÄÄÄÄÄÄÄÄÄÄÄÄÄ½

POWERÄÄÄÄÛ | ° 74640,2215 °

Syn Calliope... | ÄÄÄÄÄÄÄÄÄÄÄÄÄÄÄÄ

Polysynth | ÿ KIM,HWAN HO

Warm Pad | ÿ in Paradise

Crystal | ÄÄÄÄÄÄÄÄÄÄÄÄÄÄÄÄ

Brightness | ÄÄÄÄÄÄÄÄÄÄÄÄÄÄÄÄ

Brightness | ÖÄÄÄÄÄÄÄÄÄÄÄÄÄÄÄ·

♩ = 104,999924

Strings | ÿ & GS Standard

+Door | See the comment

+Door | ÄÄÄÄÄÄÄÄÄÄÄÄÄÄÄÄ

4

Steel-str Gt. | By Phil Collins

Polysynth | ÿ KIM,HWAN HO

Warm Pad | ÿ in Paradise

Crystal | ÄÄÄÄÄÄÄÄÄÄÄÄÄÄÄÄÄÄ

6

Steel-str Gt. | By Phil Collins

Polysynth | ÿ KIM,HWAN HO

Warm Pad | ÿ in Paradise

Crystal | ÄÄÄÄÄÄÄÄÄÄÄÄÄÄÄÄÄÄ

+Door | See the comment

+Door | ÄÄÄÄÄÄÄÄÄÄÄÄÄÄÄÄÄÄ

7

Clean Gt. | ÄÄÄÄÄÄÄÄÄÄÄÄÄÄÄÄ

Polysynth | ÿ KIM,HWAN HO

Warm Pad | ÿ in Paradise

Crystal | ÄÄÄÄÄÄÄÄÄÄÄÄÄÄÄÄ

+Door | See the comment

+Door | ÄÄÄÄÄÄÄÄÄÄÄÄÄÄÄÄ

8

Clean Gt. | ÄÄÄÄÄÄÄÄÄÄÄÄÄÄÄÄ

Polysynth | ÿ KIM,HWAN HO

Warm Pad | ÿ in Paradise

Crystal | ÄÄÄÄÄÄÄÄÄÄÄÄÄÄÄÄ

+Door | See the comment

+Door | ÄÄÄÄÄÄÄÄÄÄÄÄÄÄÄÄ

9

Steel-str Gt. | By Phil Collins

Clean Gt. | ÄÄÄÄÄÄÄÄÄÄÄÄÄÄÄÄÄÄ

Polysynth | ÿ KIM,HWAN HO

Warm Pad | ÿ in Paradise

Crystal | ÄÄÄÄÄÄÄÄÄÄÄÄÄÄÄÄÄÄ

+Door | See the comment

+Door | ÄÄÄÄÄÄÄÄÄÄÄÄÄÄÄÄÄÄ

10

Clean Gt. | ÄÄÄÄÄÄÄÄÄÄÄÄÄÄÄÄÄÄ

Polysynth | ÿ KIM,HWAN HO

Warm Pad | ÿ in Paradise

Crystal | ÄÄÄÄÄÄÄÄÄÄÄÄÄÄÄÄÄÄ

+Door | See the comment

+Door | ÄÄÄÄÄÄÄÄÄÄÄÄÄÄÄÄÄÄ

11

Polysynth | ÿ KIM,HWAN HO

Warm Pad | ÿ in Paradise

Crystal | ÄÄÄÄÄÄÄÄÄÄÄÄÄÄÄÄ

+Door | See the comment

+Door | ÄÄÄÄÄÄÄÄÄÄÄÄÄÄÄÄ

TR-808ÄÄÄÄDRUM | ° CS ID: °

Steel-str Gt. | By Phil Collins

Clean Gt. | ÄÄÄÄÄÄÄÄÄÄÄÄÄÄÄÄ

Fingered Bs. | ÿ Another Day

Harpsichord | ÓÄÄÄÄÄÄÄÄÄÄÄÄÄÄÄ½

Warm Pad | ÿ in Paradise

Brightness | ÄÄÄÄÄÄÄÄÄÄÄÄÄÄÄÄ

Brightness | ÖÄÄÄÄÄÄÄÄÄÄÄÄÄÄÄ

TR-808ÄÄÄÄDRUM | ° CS ID: °

Steel-str Gt. | By Phil Collins

Clean Gt. | ÄÄÄÄÄÄÄÄÄÄÄÄÄÄÄÄ

Fingered Bs. | ÿ Another Day

Harpsichord | ÓÄÄÄÄÄÄÄÄÄÄÄÄÄÄÄ½

Warm Pad | ÿ in Paradise

Brightness | ÄÄÄÄÄÄÄÄÄÄÄÄÄÄÄÄ

Brightness | ÖÄÄÄÄÄÄÄÄÄÄÄÄÄÄÄ

TR-808ÄÄÄÄDRUM | ° CS ID: °

Steel-str Gt. | By Phil Collins

Clean Gt. | ÄÄÄÄÄÄÄÄÄÄÄÄÄÄÄÄ

Fingered Bs. | ÿ Another Day

Harpsichord | ÓÄÄÄÄÄÄÄÄÄÄÄÄÄÄÄ½

Warm Pad | ÿ in Paradise

Brightness | ÄÄÄÄÄÄÄÄÄÄÄÄÄÄÄÄ

Brightness | ÖÄÄÄÄÄÄÄÄÄÄÄÄÄÄÄ

TR-808ÄÄÄÄDRUM | ° CS ID: °

Steel-str Gt. | By Phil Collins

Clean Gt. | ÄÄÄÄÄÄÄÄÄÄÄÄÄÄÄÄ

Fingered Bs. | ÿ Another Day

Harpsichord | ÓÄÄÄÄÄÄÄÄÄÄÄÄÄÄÄ½

Warm Pad | ÿ in Paradise

Brightness | ÄÄÄÄÄÄÄÄÄÄÄÄÄÄÄÄ

Brightness | ÖÄÄÄÄÄÄÄÄÄÄÄÄÄÄÄ

TR-808ÄÄÄÄDRUM | ° CS ID: °

Steel-str Gt. | By Phil Collins

Clean Gt. | ÄÄÄÄÄÄÄÄÄÄÄÄÄÄÄÄ

Fingered Bs. | ÿ Another Day

Harpsichord | ÓÄÄÄÄÄÄÄÄÄÄÄÄÄÄÄ½

Warm Pad | ÿ in Paradise

Brightness | ÄÄÄÄÄÄÄÄÄÄÄÄÄÄÄÄ

Brightness | ÖÄÄÄÄÄÄÄÄÄÄÄÄÄÄÄ

17

TR-808ÄÄÄÄDRUM | ° CS ID: °

Steel-str Gt. | By Phil Collins

Clean Gt. | ÄÄÄÄÄÄÄÄÄÄÄÄÄÄÄÄ

Fingered Bs. | ÿ Another Day

Harpsichord | ÓÄÄÄÄÄÄÄÄÄÄÄÄÄÄÄÄ½

Warm Pad | ÿ in Paradise

Brightness | ÄÄÄÄÄÄÄÄÄÄÄÄÄÄÄÄ

Brightness | ÖÄÄÄÄÄÄÄÄÄÄÄÄÄÄÄ

TR-808ÄÄÄÄDRUM | ° CS ID: °

Steel-str Gt. | By Phil Collins

Clean Gt. | ÄÄÄÄÄÄÄÄÄÄÄÄÄÄÄÄ

Fingered Bs. | ÿ Another Day

Harpsichord | ÓÄÄÄÄÄÄÄÄÄÄÄÄÄÄÄ½

Warm Pad | ÿ in Paradise

Brightness | ÄÄÄÄÄÄÄÄÄÄÄÄÄÄÄÄ

Brightness | ÖÄÄÄÄÄÄÄÄÄÄÄÄÄÄÄ

TR-808ÄÄÄÄDRUM | ° CS ID: °

Steel-str Gt. | By Phil Collins

Clean Gt. | ÄÄÄÄÄÄÄÄÄÄÄÄÄÄÄÄ

Fingered Bs. | ÿ Another Day

Harpsichord | ÓÄÄÄÄÄÄÄÄÄÄÄÄÄÄÄ½

Warm Pad | ÿ in Paradise

Brightness | ÄÄÄÄÄÄÄÄÄÄÄÄÄÄÄÄ

Brightness | ÖÄÄÄÄÄÄÄÄÄÄÄÄÄÄÄ

TR-808ÄÄÄÄDRUM | ° CS ID: °

Steel-str Gt. | By Phil Collins

Clean Gt. | ÄÄÄÄÄÄÄÄÄÄÄÄÄÄÄÄ

Fingered Bs. | ý Another Day

POWERÄÄÄÜ | ° 74640,2215 °

Syn Calliope... | ÄÄÄÄÄÄÄÄÄÄÄÄÄÄÄÄ

Warm Pad | ý in Paradise

21

TR-808ÄÄÄÄDRUM | ° CS ID: °

Steel-str Gt. | By Phil Collins

Fingered Bs. | ý Another Day

POWERÄÄÄÜ | ° 74640,2215 °

Syn Calliope... | ÄÄÄÄÄÄÄÄÄÄÄÄÄÄÄÄ

Warm Pad | ý in Paradise

Detailed description of the musical score for measures 21-22: The score is arranged in a vertical stack of staves. The top staff is a drum part for TR-808, showing a sequence of eighth notes. The second staff is guitar (Steel-str Gt.) with a treble clef and a key signature of one sharp (F#), containing a few notes and rests. The third staff is bass (Fingered Bs.) with a bass clef and a key signature of one sharp (F#), showing a bass line. The fourth staff is power chords (POWERÄÄÄÜ) with a bass clef and a key signature of one sharp (F#), showing a sequence of chords. The fifth staff is a synth line (Syn Calliope...) with a treble clef and a key signature of one sharp (F#), showing a melodic line. The sixth staff is a warm pad (Warm Pad) with a treble clef and a key signature of one sharp (F#), showing sustained chords. A double bar line is present between measure 21 and 22.

22

TR-808ÄÄÄÄDRUM | ° CS ID: °

Fingered Bs. | ý Another Day

POWERÄÄÄÜ | ° 74640,2215 °

Syn Calliope... | ÄÄÄÄÄÄÄÄÄÄÄÄÄÄÄÄ

Warm Pad | ý in Paradise

Detailed description of the musical score for measures 22-23: The score continues from the previous page. The top staff is a drum part for TR-808. The second staff is bass (Fingered Bs.) with a bass clef and a key signature of one sharp (F#). The third staff is power chords (POWERÄÄÄÜ) with a bass clef and a key signature of one sharp (F#). The fourth staff is a synth line (Syn Calliope...) with a treble clef and a key signature of one sharp (F#). The fifth staff is a warm pad (Warm Pad) with a treble clef and a key signature of one sharp (F#).

23

TR-808ÄÄÄÄDRUM | ° CS ID: ° 

Steel-str Gt. | By Phil Collins 

Fingered Bs. | ÿ Another Day 

POWERÄÄÄÜ | ° 74640,2215 ° 

Syn Calliope... | ÄÄÄÄÄÄÄÄÄÄÄÄÄÄÄÄÄÄ 

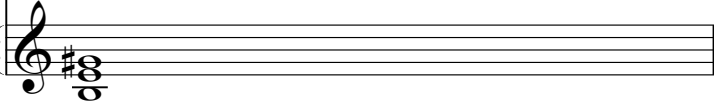
Warm Pad | ÿ in Paradise 

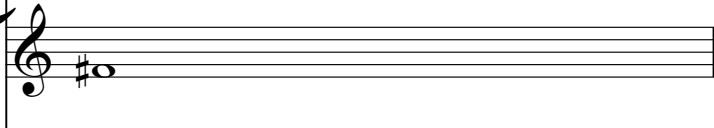

24

TR-808ÄÄÄÄDRUM | ° CS ID: ° 

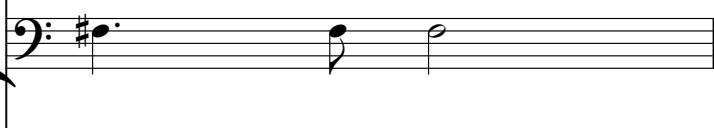
Steel-str Gt. | By Phil Collins 

Fingered Bs. | ÿ Another Day 

POWERÄÄÄÜ | ° 74640,2215 ° 

Syn Calliope... | ÄÄÄÄÄÄÄÄÄÄÄÄÄÄÄÄÄÄ 

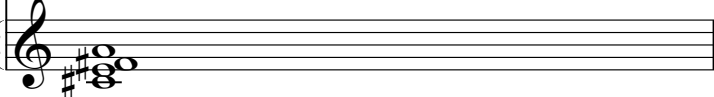
Warm Pad | ÿ in Paradise 

27

TR-808ÄÄÄÄDRUM | ° CS ID: °

Clean Gt. | ÄÄÄÄÄÄÄÄÄÄÄÄÄÄÄÄ

Fingered Bs. | ÿ Another Day

POWERÄÄÄÜ | ° 74640,2215 °

Syn Calliope... | ÄÄÄÄÄÄÄÄÄÄÄÄÄÄÄÄ

Warm Pad | ÿ in Paradise

Detailed description of measure 27: This block contains six staves of musical notation. The top staff is a drum line with a TR-808 pattern. The second staff is for Clean Guitar, showing a melodic line with several notes and a sharp sign. The third staff is for Fingered Bass, featuring a long note with a fermata and a sharp sign. The fourth staff is for Power Bass, showing a rhythmic pattern with a sharp sign. The fifth staff is for Synthesizer Calliope, with a melodic line. The sixth staff is for Warm Pad, showing a chord with a sharp sign.

28

TR-808ÄÄÄÄDRUM | ° CS ID: °

Clean Gt. | ÄÄÄÄÄÄÄÄÄÄÄÄÄÄÄÄ

Fingered Bs. | ÿ Another Day

POWERÄÄÄÜ | ° 74640,2215 °

Syn Calliope... | ÄÄÄÄÄÄÄÄÄÄÄÄÄÄÄÄ

Warm Pad | ÿ in Paradise

Detailed description of measure 28: This block contains six staves of musical notation, similar to measure 27. The top staff is a drum line. The second staff is for Clean Guitar, showing a melodic line with a sharp sign. The third staff is for Fingered Bass, featuring a long note with a sharp sign. The fourth staff is for Power Bass, showing a rhythmic pattern with a sharp sign. The fifth staff is for Synthesizer Calliope, with a melodic line. The sixth staff is for Warm Pad, showing a chord with a sharp sign.

29

TR-808ÄÄÄÄDRUM | ° CS ID: °

Fingered Bs. | ÿ Another Day

POWERÄÄÄÛ | ° 74640,2215 °

Syn Calliope... | ÄÄÄÄÄÄÄÄÄÄÄÄÄÄÄÄ

Warm Pad | ÿ in Paradise

30

TR-808ÄÄÄÄDRUM | ° CS ID: °

Fingered Bs. | ÿ Another Day

POWERÄÄÄÛ | ° 74640,2215 °

Syn Calliope... | ÄÄÄÄÄÄÄÄÄÄÄÄÄÄÄÄ

Warm Pad | ÿ in Paradise

TR-808ÄÄÄÄDRUM | ° CS ID: °

Steel-str Gt. | By Phil Collins

Fingered Bs. | y Another Day

POWERÄÄÄÜ | ° 74640,2215 °

Syn Calliope... | ÄÄÄÄÄÄÄÄÄÄÄÄÄÄÄÄ

Warm Pad | y in Paradise

TR-808ÄÄÄÄDRUM | ° CS ID: °

Fingered Bs. | y Another Day

POWERÄÄÄÜ | ° 74640,2215 °

Syn Calliope... | ÄÄÄÄÄÄÄÄÄÄÄÄÄÄÄÄ

Warm Pad | y in Paradise

33

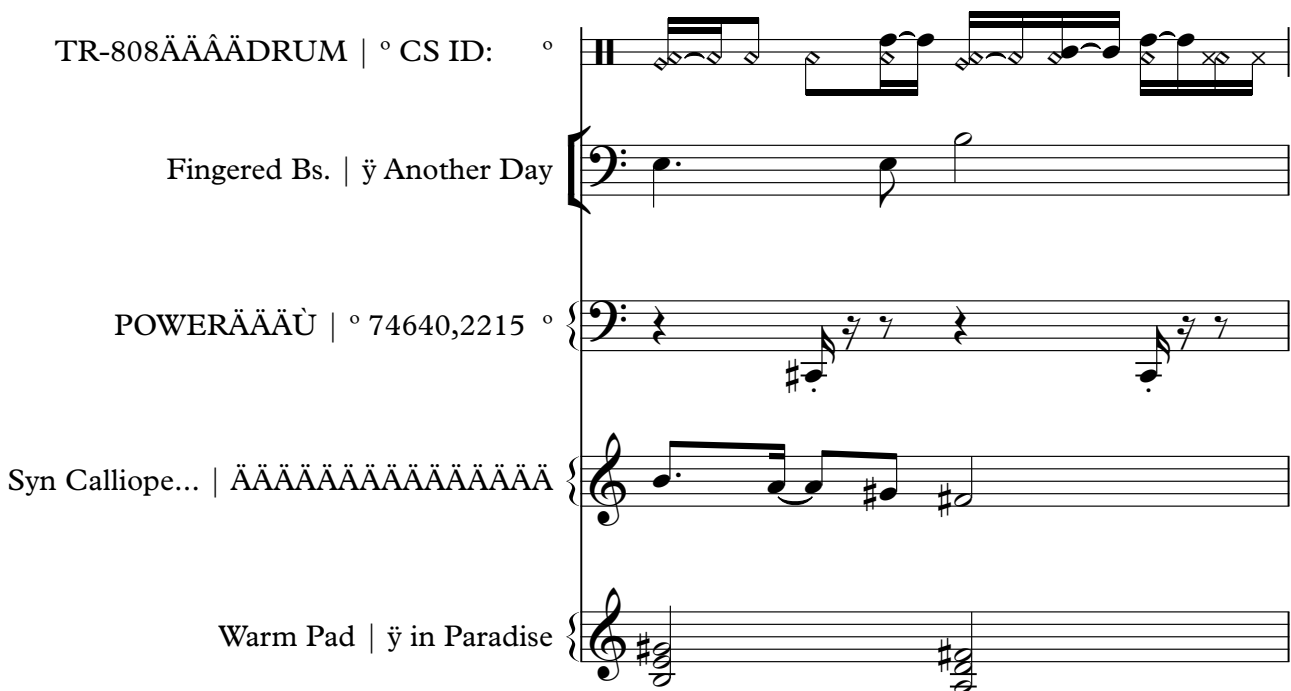

TR-808ÄÄÄÄDRUM | ° CS ID: °

Fingered Bs. | ÿ Another Day

POWERÄÄÄÜ | ° 74640,2215 °

Syn Calliope... | ÄÄÄÄÄÄÄÄÄÄÄÄÄÄ

Warm Pad | ÿ in Paradise

Detailed description of measure 33: The score consists of five staves. The top staff is a drum track with a TR-808 pattern. The second staff is a bass line for 'Fingered Bs.' in F major. The third staff is a bass line for 'POWERÄÄÄÜ' with a 74640,2215 pattern. The fourth staff is a melody for 'Syn Calliope...' with a series of eighth notes. The fifth staff is a pad for 'Warm Pad' in F major.

34

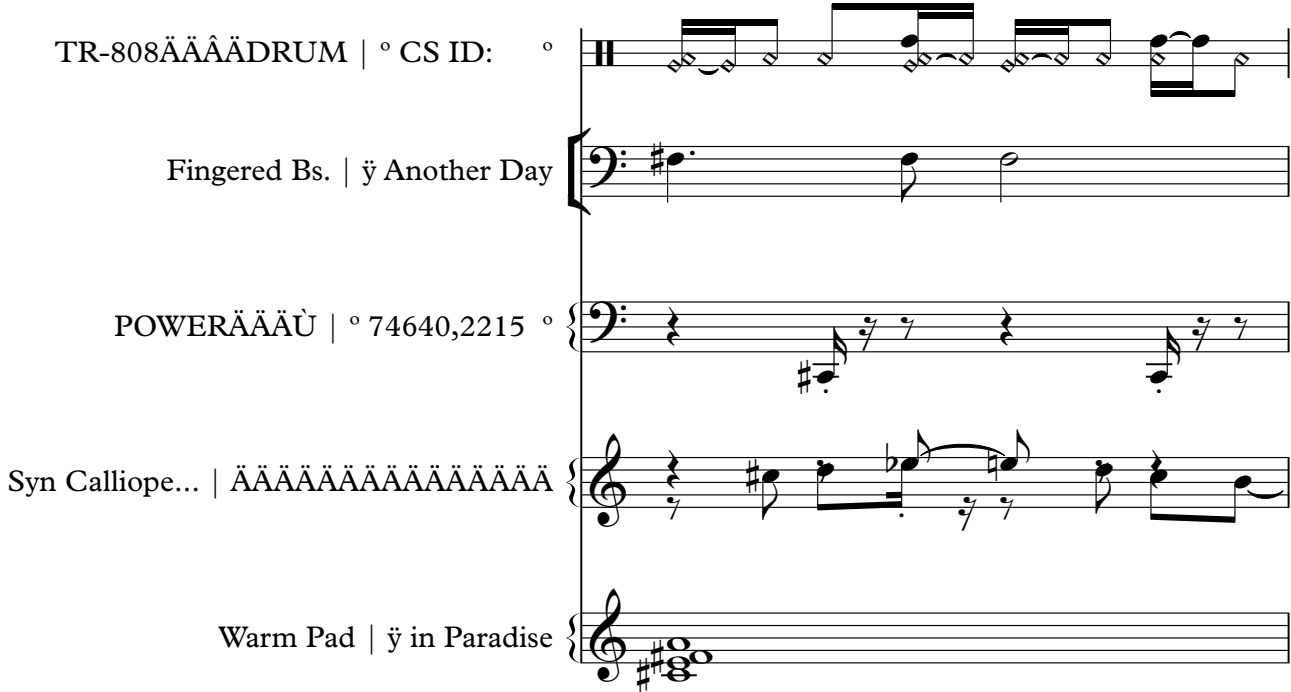

TR-808ÄÄÄÄDRUM | ° CS ID: °

Fingered Bs. | ÿ Another Day

POWERÄÄÄÜ | ° 74640,2215 °

Syn Calliope... | ÄÄÄÄÄÄÄÄÄÄÄÄÄÄ

Warm Pad | ÿ in Paradise

Detailed description of measure 34: The score consists of five staves. The top staff is a drum track. The second staff is a bass line for 'Fingered Bs.' in F major. The third staff is a bass line for 'POWERÄÄÄÜ' with a 74640,2215 pattern. The fourth staff is a melody for 'Syn Calliope...' with a series of eighth notes, including some beamed sixteenth notes. The fifth staff is a pad for 'Warm Pad' in F major.

TR-808ÄÄÄÄDRUM | ° CS ID: °

Muted Gt. | For SoundCanvas

Fingered Bs. | ý Another Day

POWERÄÄÄÜ | ° 74640,2215 °

Syn Calliope... | ÄÄÄÄÄÄÄÄÄÄÄÄÄÄÄÄ

Warm Pad | ý in Paradise

Brightness | ÄÄÄÄÄÄÄÄÄÄÄÄÄÄÄÄ

Strings | ý & GS Standard

TR-808ÄÄÄÄDRUM | ° CS ID: °

Muted Gt. | For SoundCanvas

Fingered Bs. | ý Another Day

POWERÄÄÄÜ | ° 74640,2215 °

Syn Calliope... | ÄÄÄÄÄÄÄÄÄÄÄÄÄÄÄÄÄÄ

Warm Pad | ý in Paradise

Brightness | ÄÄÄÄÄÄÄÄÄÄÄÄÄÄÄÄÄÄ

Strings | ý & GS Standard

TR-808ÄÄÄÄDRUM | ° CS ID: °

Steel-str Gt. | By Phil Collins

Muted Gt. | For SoundCanvas

Clean Gt. | ÄÄÄÄÄÄÄÄÄÄÄÄÄÄÄÄÄÄ

Fingered Bs. | ÿ Another Day

POWERÄÄÄÄÛ | ° 74640,2215 °

Syn Calliope... | ÄÄÄÄÄÄÄÄÄÄÄÄÄÄÄÄÄÄ

Warm Pad | ÿ in Paradise

Brightness | ÄÄÄÄÄÄÄÄÄÄÄÄÄÄÄÄÄÄ

Strings | ÿ & GS Standard

TR-808ÄÄÄÄDRUM | ° CS ID: °

Steel-str Gt. | By Phil Collins

Muted Gt. | For SoundCanvas

Clean Gt. | ÄÄÄÄÄÄÄÄÄÄÄÄÄÄÄÄ

Fingered Bs. | ÿ Another Day

Harpichord | ÓÄÄÄÄÄÄÄÄÄÄÄÄÄÄÄ½

Warm Pad | ÿ in Paradise

Brightness | ÄÄÄÄÄÄÄÄÄÄÄÄÄÄÄÄ

Brightness | ÖÄÄÄÄÄÄÄÄÄÄÄÄÄÄÄ

TR-808ÄÄÄÄDRUM | ° CS ID: °

Steel-str Gt. | By Phil Collins

Clean Gt. | ÄÄÄÄÄÄÄÄÄÄÄÄÄÄÄÄ

Fingered Bs. | ÿ Another Day

Harpsichord | ÓÄÄÄÄÄÄÄÄÄÄÄÄÄÄÄ½

Warm Pad | ÿ in Paradise

Brightness | ÄÄÄÄÄÄÄÄÄÄÄÄÄÄÄÄ

Brightness | ÖÄÄÄÄÄÄÄÄÄÄÄÄÄÄÄ

TR-808ÄÄÄÄDRUM | ° CS ID: °

Steel-str Gt. | By Phil Collins

Clean Gt. | ÄÄÄÄÄÄÄÄÄÄÄÄÄÄÄÄ

Fingered Bs. | ÿ Another Day

Harpsichord | ÓÄÄÄÄÄÄÄÄÄÄÄÄÄÄÄ½

Warm Pad | ÿ in Paradise

Brightness | ÄÄÄÄÄÄÄÄÄÄÄÄÄÄÄÄ

Brightness | ÖÄÄÄÄÄÄÄÄÄÄÄÄÄÄÄ

TR-808ÄÄÄÄDRUM | ° CS ID: °

Steel-str Gt. | By Phil Collins

Clean Gt. | ÄÄÄÄÄÄÄÄÄÄÄÄÄÄÄÄ

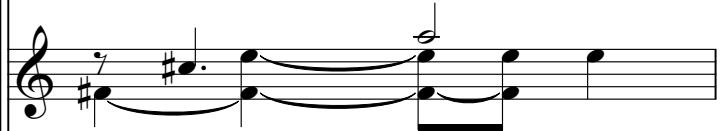

Fingered Bs. | ÿ Another Day

Harpischord | ÓÄÄÄÄÄÄÄÄÄÄÄÄÄÄÄ½

Syn Calliope... | ÄÄÄÄÄÄÄÄÄÄÄÄÄÄÄÄ

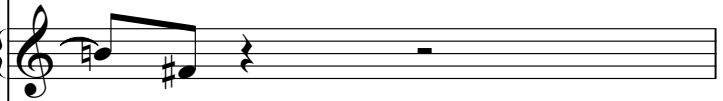

Warm Pad | ÿ in Paradise

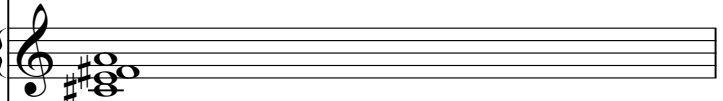

Brightness | ÄÄÄÄÄÄÄÄÄÄÄÄÄÄÄÄ

Brightness | ÖÄÄÄÄÄÄÄÄÄÄÄÄÄÄÄ

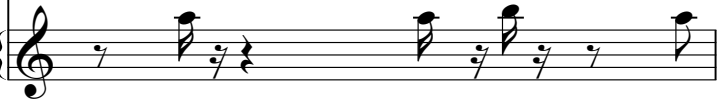

TR-808ÄÄÄÄDRUM | ° CS ID: °

Steel-str Gt. | By Phil Collins

Clean Gt. | ÄÄÄÄÄÄÄÄÄÄÄÄÄÄÄÄ

Fingered Bs. | ÿ Another Day

Harpsichord | ÓÄÄÄÄÄÄÄÄÄÄÄÄÄÄÄ½

Warm Pad | ÿ in Paradise

Brightness | ÄÄÄÄÄÄÄÄÄÄÄÄÄÄÄÄ

Brightness | ÖÄÄÄÄÄÄÄÄÄÄÄÄÄÄÄ

50

TR-808ÄÄÄÄDRUM | ° CS ID: °

Steel-str Gt. | By Phil Collins

Clean Gt. | ÄÄÄÄÄÄÄÄÄÄÄÄÄÄÄÄ

Fingered Bs. | ÿ Another Day

Harpsichord | ÓÄÄÄÄÄÄÄÄÄÄÄÄÄÄÄ½

Warm Pad | ÿ in Paradise

Brightness | ÄÄÄÄÄÄÄÄÄÄÄÄÄÄÄÄ

Brightness | ÖÄÄÄÄÄÄÄÄÄÄÄÄÄÄÄ

TR-808ÄÄÄÄDRUM | ° CS ID: °

Steel-str Gt. | By Phil Collins

Clean Gt. | ÄÄÄÄÄÄÄÄÄÄÄÄÄÄÄÄ

Fingered Bs. | ÿ Another Day

Harpsichord | ÓÄÄÄÄÄÄÄÄÄÄÄÄÄÄÄÄÄ½

Warm Pad | ÿ in Paradise

Brightness | ÄÄÄÄÄÄÄÄÄÄÄÄÄÄÄÄ

Brightness | ÖÄÄÄÄÄÄÄÄÄÄÄÄÄÄÄ

TR-808ÄÄÄÄDRUM | ° CS ID: °

Steel-str Gt. | By Phil Collins

Clean Gt. | ÄÄÄÄÄÄÄÄÄÄÄÄÄÄÄÄ

Fingered Bs. | ÿ Another Day

POWERÄÄÄÛ | ° 74640,2215 °

Syn Calliope... | ÄÄÄÄÄÄÄÄÄÄÄÄÄÄÄÄ

Warm Pad | ÿ in Paradise

TR-808ÄÄÄÄDRUM | ° CS ID: °

Steel-str Gt. | By Phil Collins

Fingered Bs. | ÿ Another Day

POWERÄÄÄÜ | ° 74640,2215 °

Syn Calliope... | ÄÄÄÄÄÄÄÄÄÄÄÄÄÄÄÄÄÄ

Warm Pad | ÿ in Paradise

TR-808ÄÄÄÄDRUM | ° CS ID: °

Steel-str Gt. | By Phil Collins

Fingered Bs. | ÿ Another Day

POWERÄÄÄÜ | ° 74640,2215 °

Syn Calliope... | ÄÄÄÄÄÄÄÄÄÄÄÄÄÄÄÄÄÄ

Warm Pad | ÿ in Paradise

55

TR-808ÄÄÄÄDRUM | ° CS ID: °

Steel-str Gt. | By Phil Collins

Fingered Bs. | ÿ Another Day

POWERÄÄÄÜ | ° 74640,2215 °

Syn Calliope... | ÄÄÄÄÄÄÄÄÄÄÄÄÄÄÄÄ

Warm Pad | ÿ in Paradise

56

TR-808ÄÄÄÄDRUM | ° CS ID: °

Steel-str Gt. | By Phil Collins

Fingered Bs. | ÿ Another Day

POWERÄÄÄÜ | ° 74640,2215 °

Syn Calliope... | ÄÄÄÄÄÄÄÄÄÄÄÄÄÄÄÄ

Warm Pad | ÿ in Paradise

TR-808ÄÄÄÄDRUM | ° CS ID: °

Fingered Bs. | ÿ Another Day

POWERÄÄÄÜ | ° 74640,2215 °

Syn Calliope... | ÄÄÄÄÄÄÄÄÄÄÄÄÄÄÄÄÄÄ

Warm Pad | ÿ in Paradise

TR-808ÄÄÄÄDRUM | ° CS ID: °

Fingered Bs. | ÿ Another Day

POWERÄÄÄÜ | ° 74640,2215 °

Syn Calliope... | ÄÄÄÄÄÄÄÄÄÄÄÄÄÄÄÄÄÄ

Warm Pad | ÿ in Paradise

TR-808ÄÄÄÄDRUM | ° CS ID: °

Steel-str Gt. | By Phil Collins

Muted Gt. | For SoundCanvas

Fingered Bs. | ý Another Day

Syn Calliope... | ÄÄÄÄÄÄÄÄÄÄÄÄÄÄÄÄÄÄ

Warm Pad | ý in Paradise

Brightness | ÄÄÄÄÄÄÄÄÄÄÄÄÄÄÄÄÄÄ

Strings | ý & GS Standard

TR-808ÄÄÄÄDRUM | ° CS ID: °

Muted Gt. | For SoundCanvas

Clean Gt. | ÄÄÄÄÄÄÄÄÄÄÄÄÄÄÄÄ

Fingered Bs. | ÿ Another Day

Syn Calliope... | ÄÄÄÄÄÄÄÄÄÄÄÄÄÄÄÄ

Warm Pad | ÿ in Paradise

Brightness | ÄÄÄÄÄÄÄÄÄÄÄÄÄÄÄÄ

Strings | ÿ & GS Standard

TR-808ÄÄÄÄDRUM | ° CS ID: °

Muted Gt. | For SoundCanvas

Clean Gt. | ÄÄÄÄÄÄÄÄÄÄÄÄÄÄÄÄ

Fingered Bs. | ÿ Another Day

Syn Calliope... | ÄÄÄÄÄÄÄÄÄÄÄÄÄÄÄÄ

Warm Pad | ÿ in Paradise

Brightness | ÄÄÄÄÄÄÄÄÄÄÄÄÄÄÄÄ

Strings | ÿ & GS Standard

63

TR-808ÄÄÄÄDRUM | ° CS ID: °

Muted Gt. | For SoundCanvas

Fingered Bs. | ý Another Day

Syn Calliope... | ÄÄÄÄÄÄÄÄÄÄÄÄÄÄÄÄ

Warm Pad | ý in Paradise

Brightness | ÄÄÄÄÄÄÄÄÄÄÄÄÄÄÄÄ

Strings | ý & GS Standard

TR-808ÄÄÄÄDRUM | ° CS ID: °

Muted Gt. | For SoundCanvas

Fingered Bs. | ý Another Day

Syn Calliope... | ÄÄÄÄÄÄÄÄÄÄÄÄÄÄÄÄ

Warm Pad | ý in Paradise

Brightness | ÄÄÄÄÄÄÄÄÄÄÄÄÄÄÄÄ

Strings | ý & GS Standard

65

TR-808ÄÄÄÄDRUM | ° CS ID: °

Muted Gt. | For SoundCanvas

Clean Gt. | ÄÄÄÄÄÄÄÄÄÄÄÄÄÄÄÄ

Fingered Bs. | ý Another Day

Syn Calliope... | ÄÄÄÄÄÄÄÄÄÄÄÄÄÄÄÄ

Warm Pad | ý in Paradise

Brightness | ÄÄÄÄÄÄÄÄÄÄÄÄÄÄÄÄ

Strings | ý & GS Standard

TR-808ÄÄÄÄDRUM | ° CS ID: °

Muted Gt. | For SoundCanvas

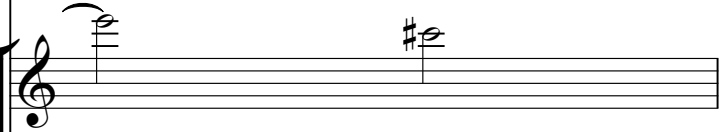

Clean Gt. | ÄÄÄÄÄÄÄÄÄÄÄÄÄÄÄÄ

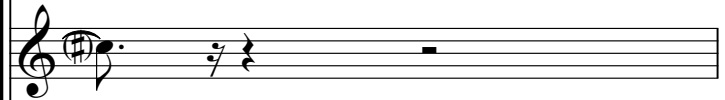

Fingered Bs. | ÿ Another Day

Syn Calliope... | ÄÄÄÄÄÄÄÄÄÄÄÄÄÄÄÄ

Warm Pad | ÿ in Paradise

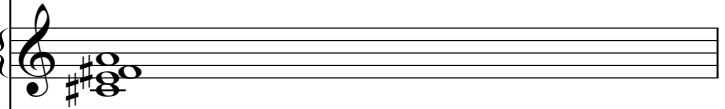

Brightness | ÄÄÄÄÄÄÄÄÄÄÄÄÄÄÄÄ

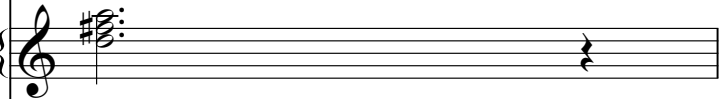

Strings | ÿ & GS Standard

67

TR-808ÄÄÄÄDRUM | ° CS ID: °

Steel-str Gt. | By Phil Collins

Muted Gt. | For SoundCanvas

Clean Gt. | ÄÄÄÄÄÄÄÄÄÄÄÄÄÄÄÄ

Fingered Bs. | ÿ Another Day

POWERÄÄÄÄÛ | ° 74640,2215 °

Syn Calliope... | ÄÄÄÄÄÄÄÄÄÄÄÄÄÄÄÄ

Warm Pad | ÿ in Paradise

Brightness | ÄÄÄÄÄÄÄÄÄÄÄÄÄÄÄÄ

Strings | ÿ & GS Standard

TR-808ÄÄÄÄDRUM | ° CS ID: °

Steel-str Gt. | By Phil Collins

Clean Gt. | ÄÄÄÄÄÄÄÄÄÄÄÄÄÄÄÄ

Fingered Bs. | ÿ Another Day

Harpsichord | ÓÄÄÄÄÄÄÄÄÄÄÄÄÄÄÄÄÄ½

POWERÄÄÄÄÛ | ° 74640,2215 °

Warm Pad | ÿ in Paradise

Brightness | ÄÄÄÄÄÄÄÄÄÄÄÄÄÄÄÄ

Brightness | ÖÄÄÄÄÄÄÄÄÄÄÄÄÄÄÄÄ.

TR-808ÄÄÄÄDRUM | ° CS ID: °

Steel-str Gt. | By Phil Collins

Clean Gt. | ÄÄÄÄÄÄÄÄÄÄÄÄÄÄÄÄ

Fingered Bs. | ÿ Another Day

Harpischord | ÓÄÄÄÄÄÄÄÄÄÄÄÄÄÄÄÄ½

POWERÄÄÄÄÛ | ° 74640,2215 °

Warm Pad | ÿ in Paradise

Brightness | ÄÄÄÄÄÄÄÄÄÄÄÄÄÄÄÄ

Brightness | ÖÄÄÄÄÄÄÄÄÄÄÄÄÄÄÄ

TR-808ÄÄÄÄDRUM | ° CS ID: °

Steel-str Gt. | By Phil Collins

Clean Gt. | ÄÄÄÄÄÄÄÄÄÄÄÄÄÄÄÄ

Fingered Bs. | ÿ Another Day

Harpsichord | ÓÄÄÄÄÄÄÄÄÄÄÄÄÄÄÄ½

POWERÄÄÄÄÛ | ° 74640,2215 °

Syn Calliope... | ÄÄÄÄÄÄÄÄÄÄÄÄÄÄÄÄ

Warm Pad | ÿ in Paradise

Brightness | ÄÄÄÄÄÄÄÄÄÄÄÄÄÄÄÄ

Brightness | ÖÄÄÄÄÄÄÄÄÄÄÄÄÄÄÄ

TR-808ÄÄÄÄDRUM | ° CS ID: °

Steel-str Gt. | By Phil Collins

Clean Gt. | ÄÄÄÄÄÄÄÄÄÄÄÄÄÄÄÄÄÄ

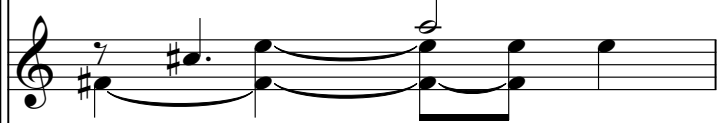

Fingered Bs. | ÿ Another Day

Harpsichord | ÓÄÄÄÄÄÄÄÄÄÄÄÄÄÄÄÄÄÄÄ½

POWERÄÄÄÄÛ | ° 74640,2215 °

Syn Calliope... | ÄÄÄÄÄÄÄÄÄÄÄÄÄÄÄÄÄÄ

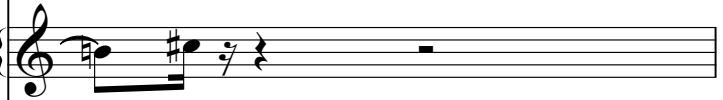

Warm Pad | ÿ in Paradise

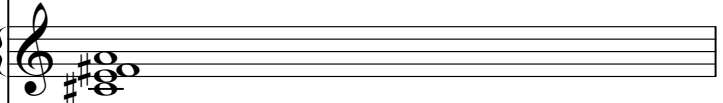

Brightness | ÄÄÄÄÄÄÄÄÄÄÄÄÄÄÄÄÄÄ

Brightness | ÖÄÄÄÄÄÄÄÄÄÄÄÄÄÄÄÄÄ

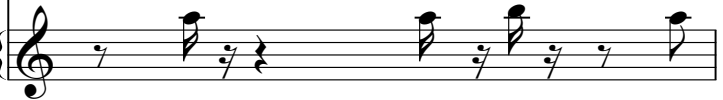

TR-808ÄÄÄÄDRUM | ° CS ID: °

Steel-str Gt. | By Phil Collins

Clean Gt. | ÄÄÄÄÄÄÄÄÄÄÄÄÄÄÄÄ

Fingered Bs. | ÿ Another Day

Harpsichord | ÓÄÄÄÄÄÄÄÄÄÄÄÄÄÄÄ½

POWERÄÄÄÄÜ | ° 74640,2215 °

Warm Pad | ÿ in Paradise

Brightness | ÄÄÄÄÄÄÄÄÄÄÄÄÄÄÄÄ

Brightness | ÖÄÄÄÄÄÄÄÄÄÄÄÄÄÄÄ

TR-808ÄÄÄÄDRUM | ° CS ID: °

Steel-str Gt. | By Phil Collins

Clean Gt. | ÄÄÄÄÄÄÄÄÄÄÄÄÄÄÄÄ

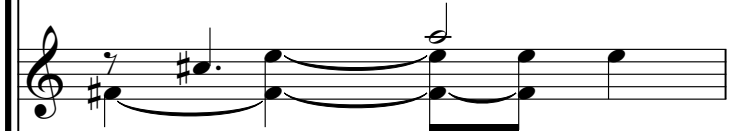

Fingered Bs. | ÿ Another Day

Harpsichord | ÓÄÄÄÄÄÄÄÄÄÄÄÄÄÄÄÄÄ½

POWERÄÄÄÄÛ | ° 74640,2215 °

Warm Pad | ÿ in Paradise

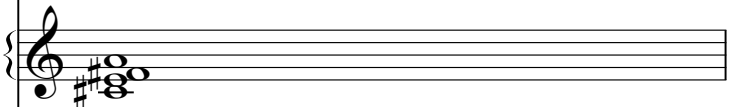

Brightness | ÄÄÄÄÄÄÄÄÄÄÄÄÄÄÄÄ

Brightness | ÖÄÄÄÄÄÄÄÄÄÄÄÄÄÄÄ

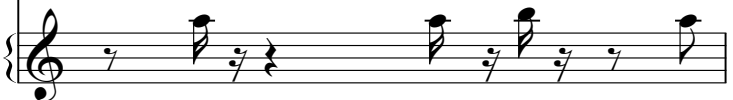

TR-808ÄÄÄÄDRUM | ° CS ID: ° 

Steel-str Gt. | By Phil Collins 

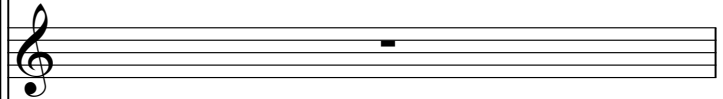
Muted Gt. | For SoundCanvas 

Clean Gt. | ÄÄÄÄÄÄÄÄÄÄÄÄÄÄÄÄ 

Fingered Bs. | ÿ Another Day 

Harpsichord | ÓÄÄÄÄÄÄÄÄÄÄÄÄÄÄÄÄ½ 

POWERÄÄÄÄÙ | ° 74640,2215 ° 

Syn Calliope... | ÄÄÄÄÄÄÄÄÄÄÄÄÄÄÄÄ 

Warm Pad | ÿ in Paradise 

Brightness | ÄÄÄÄÄÄÄÄÄÄÄÄÄÄÄÄ 

Brightness | ÖÄÄÄÄÄÄÄÄÄÄÄÄÄÄÄ 

TR-808ÄÄÄÄDRUM | ° CS ID: °

Steel-str Gt. | By Phil Collins

Muted Gt. | For SoundCanvas

Fingered Bs. | ý Another Day

POWERÄÄÄÜ | ° 74640,2215 °

Syn Calliope... | ÄÄÄÄÄÄÄÄÄÄÄÄÄÄÄÄ

Warm Pad | ý in Paradise

Strings | ý & GS Standard

TR-808ÄÄÄÄDRUM | ° CS ID: °

Steel-str Gt. | By Phil Collins

Muted Gt. | For SoundCanvas

Fingered Bs. | ÿ Another Day

POWERÄÄÄÜ | ° 74640,2215 °

Syn Calliope... | ÄÄÄÄÄÄÄÄÄÄÄÄÄÄÄÄ

Warm Pad | ÿ in Paradise

Strings | ÿ & GS Standard

TR-808ÄÄÄÄDRUM | ° CS ID: °

Steel-str Gt. | By Phil Collins

Muted Gt. | For SoundCanvas

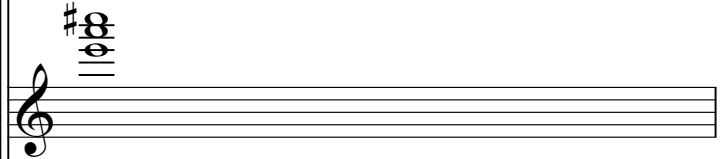

Fingered Bs. | ý Another Day

POWERÄÄÄÜ | ° 74640,2215 °

Syn Calliope... | ÄÄÄÄÄÄÄÄÄÄÄÄÄÄÄÄÄÄ

Warm Pad | ý in Paradise

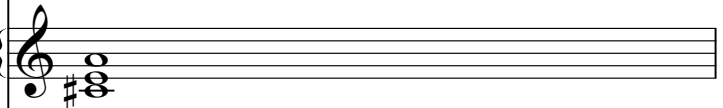

Strings | ý & GS Standard

TR-808ÄÄÄÄDRUM | ° CS ID: °

Steel-str Gt. | By Phil Collins

Muted Gt. | For SoundCanvas

Fingered Bs. | ÿ Another Day

POWERÄÄÄÜ | ° 74640,2215 °

Syn Calliope... | ÄÄÄÄÄÄÄÄÄÄÄÄÄÄÄÄÄÄ

Warm Pad | ÿ in Paradise

Strings | ÿ & GS Standard

TR-808ÄÄÄÄDRUM | ° CS ID: °

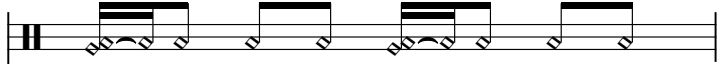

Steel-str Gt. | By Phil Collins

Muted Gt. | For SoundCanvas

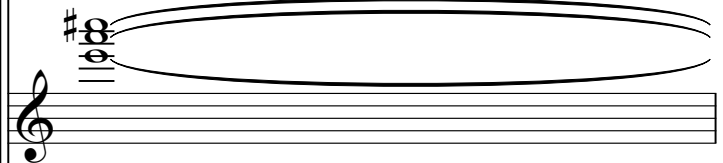

Fingered Bs. | ÿ Another Day

POWERÄÄÄÄÜ | ° 74640,2215 °

Syn Calliope... | ÄÄÄÄÄÄÄÄÄÄÄÄÄÄÄÄÄÄ

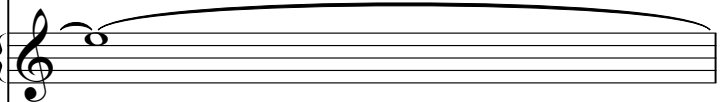

Warm Pad | ÿ in Paradise

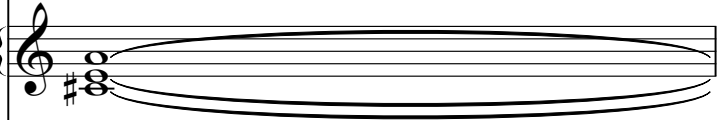

Strings | ÿ & GS Standard

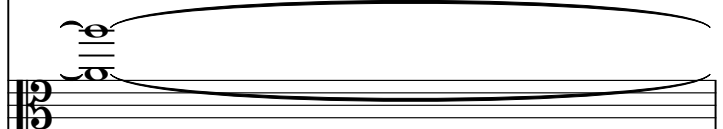

TR-808ÄÄÄÄDRUM | ° CS ID: °

Steel-str Gt. | By Phil Collins

Muted Gt. | For SoundCanvas

Clean Gt. | ÄÄÄÄÄÄÄÄÄÄÄÄÄÄÄÄÄÄ

Fingered Bs. | ÿ Another Day

POWERÄÄÄÄÛ | ° 74640,2215 °

Syn Calliope... | ÄÄÄÄÄÄÄÄÄÄÄÄÄÄÄÄÄÄ

Warm Pad | ÿ in Paradise

Strings | ÿ & GS Standard

+Door | See the comment

+Door | ÄÄÄÄÄÄÄÄÄÄÄÄÄÄÄÄÄÄ

TR-808ÄÄÄÄDRUM | ° CS ID: °

Steel-str Gt. | By Phil Collins

Clean Gt. | ÄÄÄÄÄÄÄÄÄÄÄÄÄÄÄÄÄÄ

Fingered Bs. | ý Another Day

POWERÄÄÄÄÛ | ° 74640,2215 °

Syn Calliope... | ÄÄÄÄÄÄÄÄÄÄÄÄÄÄÄÄÄÄ

Warm Pad | ý in Paradise

Strings | ý & GS Standard

+Door | See the comment

+Door | ÄÄÄÄÄÄÄÄÄÄÄÄÄÄÄÄÄÄ

TR-808ÄÄÄÄDRUM | ° CS ID: °

Clean Gt. | ÄÄÄÄÄÄÄÄÄÄÄÄÄÄÄÄ

Fingered Bs. | ý Another Day

POWERÄÄÄÜ | ° 74640,2215 °

Syn Calliope... | ÄÄÄÄÄÄÄÄÄÄÄÄÄÄÄÄ

Warm Pad | ý in Paradise

Strings | ý & GS Standard

TR-808ÄÄÄÄDRUM | ° CS ID: °

Clean Gt. | ÄÄÄÄÄÄÄÄÄÄÄÄÄÄÄÄ

Fingered Bs. | ÿ Another Day

POWERÄÄÄÜ | ° 74640,2215 °

Syn Calliope... | ÄÄÄÄÄÄÄÄÄÄÄÄÄÄÄÄ

Warm Pad | ÿ in Paradise

Strings | ÿ & GS Standard

TR-808ÄÄÄÄDRUM | ° CS ID: °

Steel-str Gt. | By Phil Collins

Clean Gt. | ÄÄÄÄÄÄÄÄÄÄÄÄÄÄÄÄ

Fingered Bs. | ÿ Another Day

POWERÄÄÄÜ | ° 74640,2215 °

Syn Calliope... | ÄÄÄÄÄÄÄÄÄÄÄÄÄÄÄÄ

Warm Pad | ÿ in Paradise

Strings | ÿ & GS Standard

TR-808ÄÄÄÄDRUM | ° CS ID: °

Steel-str Gt. | By Phil Collins

Clean Gt. | ÄÄÄÄÄÄÄÄÄÄÄÄÄÄÄÄÄÄ

Fingered Bs. | ÿ Another Day

POWERÄÄÄÄÜ | ° 74640,2215 °

Syn Calliope... | ÄÄÄÄÄÄÄÄÄÄÄÄÄÄÄÄÄÄ

Warm Pad | ÿ in Paradise

Strings | ÿ & GS Standard

TR-808ÄÄÄÄDRUM | ° CS ID: °

Clean Gt. | ÄÄÄÄÄÄÄÄÄÄÄÄÄÄÄÄ

Fingered Bs. | ý Another Day

POWERÄÄÄÜ | ° 74640,2215 °

Syn Calliope... | ÄÄÄÄÄÄÄÄÄÄÄÄÄÄÄÄ

Warm Pad | ý in Paradise

Strings | ý & GS Standard

TR-808ÄÄÄÄDRUM | ° CS ID: °

Clean Gt. | ÄÄÄÄÄÄÄÄÄÄÄÄÄÄÄÄÄÄ

Fingered Bs. | ÿ Another Day

POWERÄÄÄÄÛ | ° 74640,2215 °

Syn Calliope... | ÄÄÄÄÄÄÄÄÄÄÄÄÄÄÄÄÄÄ

Warm Pad | ÿ in Paradise

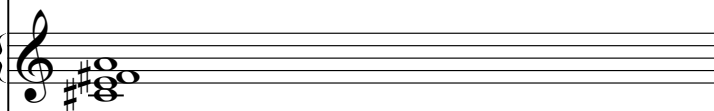

Strings | ÿ & GS Standard

TR-808ÄÄÄÄDRUM | ° CS ID: °

Steel-str Gt. | By Phil Collins

Muted Gt. | For SoundCanvas

Clean Gt. | ÄÄÄÄÄÄÄÄÄÄÄÄÄÄÄÄÄÄ

Fingered Bs. | ý Another Day

POWERÄÄÄÜ | ° 74640,2215 °

Syn Calliope... | ÄÄÄÄÄÄÄÄÄÄÄÄÄÄÄÄÄÄ

Warm Pad | ý in Paradise

Strings | ý & GS Standard

TR-808ÄÄÄÄDRUM | ° CS ID: °

Muted Gt. | For SoundCanvas

Clean Gt. | ÄÄÄÄÄÄÄÄÄÄÄÄÄÄÄÄ

Fingered Bs. | ÿ Another Day

POWERÄÄÄÛ | ° 74640,2215 °

Syn Calliope... | ÄÄÄÄÄÄÄÄÄÄÄÄÄÄÄÄ

Warm Pad | ÿ in Paradise

Brightness | ÄÄÄÄÄÄÄÄÄÄÄÄÄÄÄÄ

Strings | ÿ & GS Standard

TR-808ÄÄÄÄDRUM | ° CS ID: °

Muted Gt. | For SoundCanvas

Clean Gt. | ÄÄÄÄÄÄÄÄÄÄÄÄÄÄÄÄÄÄ

Fingered Bs. | ÿ Another Day

POWERÄÄÄÜ | ° 74640,2215 °

Syn Calliope... | ÄÄÄÄÄÄÄÄÄÄÄÄÄÄÄÄÄÄ

Warm Pad | ÿ in Paradise

Brightness | ÄÄÄÄÄÄÄÄÄÄÄÄÄÄÄÄÄÄ

Strings | ÿ & GS Standard

TR-808ÄÄÄÄDRUM | ° CS ID: °

Muted Gt. | For SoundCanvas

Fingered Bs. | ÿ Another Day

POWERÄÄÄÜ | ° 74640,2215 °

Syn Calliope... | ÄÄÄÄÄÄÄÄÄÄÄÄÄÄÄÄ

Warm Pad | ÿ in Paradise

Brightness | ÄÄÄÄÄÄÄÄÄÄÄÄÄÄÄÄ

Strings | ÿ & GS Standard

TR-808ÄÄÄÄDRUM | ° CS ID: °

Muted Gt. | For SoundCanvas

Fingered Bs. | ý Another Day

POWERÄÄÄÄÜ | ° 74640,2215 °

Syn Calliope... | ÄÄÄÄÄÄÄÄÄÄÄÄÄÄÄÄ

Warm Pad | ý in Paradise

Brightness | ÄÄÄÄÄÄÄÄÄÄÄÄÄÄÄÄ

Strings | ý & GS Standard

TR-808ÄÄÄÄDRUM | ° CS ID: °

Muted Gt. | For SoundCanvas

Clean Gt. | ÄÄÄÄÄÄÄÄÄÄÄÄÄÄÄÄÄÄ

Fingered Bs. | ÿ Another Day

POWERÄÄÄÜ | ° 74640,2215 °

Syn Calliope... | ÄÄÄÄÄÄÄÄÄÄÄÄÄÄÄÄÄÄ

Warm Pad | ÿ in Paradise

Brightness | ÄÄÄÄÄÄÄÄÄÄÄÄÄÄÄÄÄÄ

Strings | ÿ & GS Standard

TR-808ÄÄÄÄDRUM | ° CS ID: °

Muted Gt. | For SoundCanvas

Clean Gt. | ÄÄÄÄÄÄÄÄÄÄÄÄÄÄÄÄÄÄ

Fingered Bs. | ÿ Another Day

POWERÄÄÄÜ | ° 74640,2215 °

Syn Calliope... | ÄÄÄÄÄÄÄÄÄÄÄÄÄÄÄÄÄÄ

Warm Pad | ÿ in Paradise

Brightness | ÄÄÄÄÄÄÄÄÄÄÄÄÄÄÄÄÄÄ

Strings | ÿ & GS Standard

TR-808ÄÄÄÄDRUM | ° CS ID: °

Steel-str Gt. | By Phil Collins

Muted Gt. | For SoundCanvas

Clean Gt. | ÄÄÄÄÄÄÄÄÄÄÄÄÄÄÄÄÄÄ

Fingered Bs. | ÿ Another Day

POWERÄÄÄÄÛ | ° 74640,2215 °

Syn Calliope... | ÄÄÄÄÄÄÄÄÄÄÄÄÄÄÄÄÄÄ

Warm Pad | ÿ in Paradise

Brightness | ÄÄÄÄÄÄÄÄÄÄÄÄÄÄÄÄÄÄ

Strings | ÿ & GS Standard

TR-808ÄÄÄÄDRUM | ° CS ID: °

Steel-str Gt. | By Phil Collins

Clean Gt. | ÄÄÄÄÄÄÄÄÄÄÄÄÄÄÄÄ

Fingered Bs. | ÿ Another Day

Harpsichord | ÓÄÄÄÄÄÄÄÄÄÄÄÄÄÄÄ½

POWERÄÄÄÄÛ | ° 74640,2215 °

Warm Pad | ÿ in Paradise

Brightness | ÄÄÄÄÄÄÄÄÄÄÄÄÄÄÄÄ

Brightness | ÖÄÄÄÄÄÄÄÄÄÄÄÄÄÄÄ

Strings | ÿ & GS Standard

This block contains the musical notation for ten different instruments. The instruments are arranged vertically from top to bottom.
 2. **Steel-str Gt. | By Phil Collins**: A guitar staff in treble clef with a sharp key signature, featuring a melodic line with slurs.
 3. **Clean Gt. | ÄÄÄÄÄÄÄÄÄÄÄÄÄÄÄÄ**: A guitar staff in treble clef with a sharp key signature, showing a sustained chordal accompaniment.
 4. **Fingered Bs. | ÿ Another Day**: A bass staff in bass clef with a sharp key signature, featuring a melodic line.
 5. **Harpsichord | ÓÄÄÄÄÄÄÄÄÄÄÄÄÄÄÄ½**: A harpsichord staff in treble clef with a sharp key signature, showing a rhythmic pattern of notes.
 6. **POWERÄÄÄÄÛ | ° 74640,2215 °**: A bass staff in bass clef with a sharp key signature, showing a rhythmic pattern of notes.
 7. **Warm Pad | ÿ in Paradise**: A warm pad staff in treble clef with a sharp key signature, showing a sustained chordal accompaniment.
 8. **Brightness | ÄÄÄÄÄÄÄÄÄÄÄÄÄÄÄÄ**: A brightness staff in treble clef with a sharp key signature, showing a rhythmic pattern of notes.
 9. **Brightness | ÖÄÄÄÄÄÄÄÄÄÄÄÄÄÄÄ**: A brightness staff in treble clef with a sharp key signature, showing a rhythmic pattern of notes.
 10. **Strings | ÿ & GS Standard**: A strings staff in bass clef with a sharp key signature, showing a rhythmic pattern of notes.

TR-808ÄÄÄÄDRUM | ° CS ID: ° 

Steel-str Gt. | By Phil Collins 

Clean Gt. | ÄÄÄÄÄÄÄÄÄÄÄÄÄÄÄÄ 

Fingered Bs. | ÿ Another Day 

Harpsichord | ÓÄÄÄÄÄÄÄÄÄÄÄÄÄÄÄ½ 

POWERÄÄÄÄÜ | ° 74640,2215 ° 

Syn Calliope... | ÄÄÄÄÄÄÄÄÄÄÄÄÄÄÄÄ 

Warm Pad | ÿ in Paradise 

Brightness | ÄÄÄÄÄÄÄÄÄÄÄÄÄÄÄÄ 

Brightness | ÖÄÄÄÄÄÄÄÄÄÄÄÄÄÄÄ 

TR-808ÄÄÄÄDRUM | ° CS ID: °

Steel-str Gt. | By Phil Collins

Clean Gt. | ÄÄÄÄÄÄÄÄÄÄÄÄÄÄÄÄ

Fingered Bs. | ÿ Another Day

Harpsichord | ÓÄÄÄÄÄÄÄÄÄÄÄÄÄÄÄ½

POWERÄÄÄÄÛ | ° 74640,2215 °

Syn Calliope... | ÄÄÄÄÄÄÄÄÄÄÄÄÄÄÄÄ

Warm Pad | ÿ in Paradise

Brightness | ÄÄÄÄÄÄÄÄÄÄÄÄÄÄÄÄ

Brightness | ÖÄÄÄÄÄÄÄÄÄÄÄÄÄÄÄ

TR-808ÄÄÄÄDRUM | ° CS ID: °

Steel-str Gt. | By Phil Collins

Clean Gt. | ÄÄÄÄÄÄÄÄÄÄÄÄÄÄÄÄ

Fingered Bs. | ÿ Another Day

Harpsichord | ÓÄÄÄÄÄÄÄÄÄÄÄÄÄÄÄ½

POWERÄÄÄÄÛ | ° 74640,2215 °

Syn Calliope... | ÄÄÄÄÄÄÄÄÄÄÄÄÄÄÄÄ

Warm Pad | ÿ in Paradise

Brightness | ÄÄÄÄÄÄÄÄÄÄÄÄÄÄÄÄ

Brightness | ÖÄÄÄÄÄÄÄÄÄÄÄÄÄÄÄ

TR-808ÄÄÄÄDRUM | ° CS ID: °

Steel-str Gt. | By Phil Collins

Clean Gt. | ÄÄÄÄÄÄÄÄÄÄÄÄÄÄÄÄ

Fingered Bs. | ÿ Another Day

Harpsichord | ÓÄÄÄÄÄÄÄÄÄÄÄÄÄÄÄ½

POWERÄÄÄÄÙ | ° 74640,2215 °

Syn Calliope... | ÄÄÄÄÄÄÄÄÄÄÄÄÄÄÄÄ

Warm Pad | ÿ in Paradise

Brightness | ÄÄÄÄÄÄÄÄÄÄÄÄÄÄÄÄ

Brightness | ÖÄÄÄÄÄÄÄÄÄÄÄÄÄÄÄ.

TR-808ÄÄÄÄDRUM | ° CS ID: °

Steel-str Gt. | By Phil Collins

Clean Gt. | ÄÄÄÄÄÄÄÄÄÄÄÄÄÄÄÄ

Fingered Bs. | ÿ Another Day

Harpsichord | ÓÄÄÄÄÄÄÄÄÄÄÄÄÄÄÄ½

POWERÄÄÄÄÛ | ° 74640,2215 °

Syn Calliope... | ÄÄÄÄÄÄÄÄÄÄÄÄÄÄÄÄ

Warm Pad | ÿ in Paradise

Brightness | ÄÄÄÄÄÄÄÄÄÄÄÄÄÄÄÄ

Brightness | ÖÄÄÄÄÄÄÄÄÄÄÄÄÄÄÄ

TR-808ÄÄÄÄDRUM | ° CS ID: °

Steel-str Gt. | By Phil Collins

Clean Gt. | ÄÄÄÄÄÄÄÄÄÄÄÄÄÄÄÄ

Fingered Bs. | ÿ Another Day

Harpichord | ÓÄÄÄÄÄÄÄÄÄÄÄÄÄÄÄ½

POWERÄÄÄÜ | ° 74640,2215 °

Syn Calliope... | ÄÄÄÄÄÄÄÄÄÄÄÄÄÄÄÄ

Warm Pad | ÿ in Paradise

Brightness | ÄÄÄÄÄÄÄÄÄÄÄÄÄÄÄÄ

Brightness | ÖÄÄÄÄÄÄÄÄÄÄÄÄÄÄÄ·

Strings | ÿ & GS Standard

TR-808ÄÄÄÄDRUM | ° CS ID: °

Steel-str Gt. | By Phil Collins

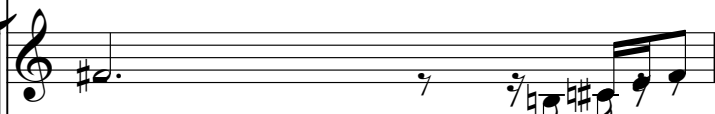

Clean Gt. | ÄÄÄÄÄÄÄÄÄÄÄÄÄÄÄÄÄÄ

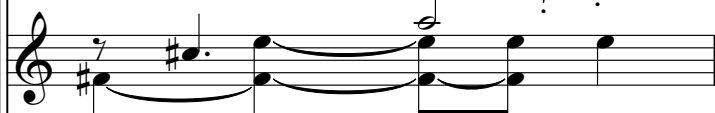

Fingered Bs. | ÿ Another Day

Harpischord | ÖÄÄÄÄÄÄÄÄÄÄÄÄÄÄÄÄÄ½

POWERÄÄÄÄÜ | ° 74640,2215 °

Syn Calliope... | ÄÄÄÄÄÄÄÄÄÄÄÄÄÄÄÄÄÄ

Warm Pad | ÿ in Paradise

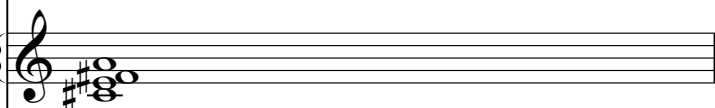

Brightness | ÄÄÄÄÄÄÄÄÄÄÄÄÄÄÄÄÄÄ

Brightness | ÖÄÄÄÄÄÄÄÄÄÄÄÄÄÄÄÄÄ·

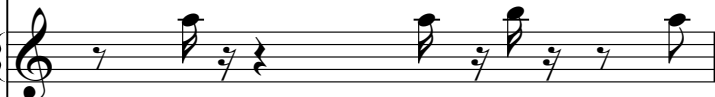

Strings | ÿ & GS Standard

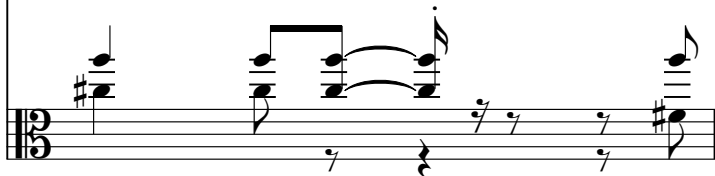

TR-808ÄÄÄÄDRUM | ° CS ID: °

Steel-str Gt. | By Phil Collins

Clean Gt. | ÄÄÄÄÄÄÄÄÄÄÄÄÄÄÄÄ

Fingered Bs. | ÿ Another Day

Harpichord | ÓÄÄÄÄÄÄÄÄÄÄÄÄÄÄÄ½

POWERÄÄÄÄÜ | ° 74640,2215 °

Syn Calliope... | ÄÄÄÄÄÄÄÄÄÄÄÄÄÄÄÄ

Warm Pad | ÿ in Paradise

Brightness | ÄÄÄÄÄÄÄÄÄÄÄÄÄÄÄÄ

Brightness | ÖÄÄÄÄÄÄÄÄÄÄÄÄÄÄÄ

Strings | ÿ & GS Standard

TR-808ÄÄÄÄDRUM | ° CS ID: °

Steel-str Gt. | By Phil Collins

Muted Gt. | For SoundCanvas

Clean Gt. | ÄÄÄÄÄÄÄÄÄÄÄÄÄÄÄÄ

Fingered Bs. | ÿ Another Day

Harpichord | ÓÄÄÄÄÄÄÄÄÄÄÄÄÄÄÄ½

POWERÄÄÄÄÜ | ° 74640,2215 °

Syn Calliope... | ÄÄÄÄÄÄÄÄÄÄÄÄÄÄÄÄ

Polysynth | ÿ KIM,HWAN HO

Warm Pad | ÿ in Paradise

Crystal | ÄÄÄÄÄÄÄÄÄÄÄÄÄÄÄÄ

Brightness | ÄÄÄÄÄÄÄÄÄÄÄÄÄÄÄÄ

Brightness | ÖÄÄÄÄÄÄÄÄÄÄÄÄÄÄÄ·

Strings | ÿ & GS Standard

+Door | See the comment

+Door | ÄÄÄÄÄÄÄÄÄÄÄÄÄÄÄÄ

TR-808ÄÄÄÄDRUM | ° CS ID: °

Steel-str Gt. | By Phil Collins

Muted Gt. | For SoundCanvas

Clean Gt. | ÄÄÄÄÄÄÄÄÄÄÄÄÄÄÄÄ

Fingered Bs. | ÿ Another Day

Harpichord | ÓÄÄÄÄÄÄÄÄÄÄÄÄÄÄÄ½

POWERÄÄÄÄÜ | ° 74640,2215 °

Syn Calliope... | ÄÄÄÄÄÄÄÄÄÄÄÄÄÄÄÄ

Polysynth | ÿ KIM,HWAN HO

Warm Pad | ÿ in Paradise

Crystal | ÄÄÄÄÄÄÄÄÄÄÄÄÄÄÄÄ

Brightness | ÄÄÄÄÄÄÄÄÄÄÄÄÄÄÄÄ

Brightness | ÖÄÄÄÄÄÄÄÄÄÄÄÄÄÄÄ

Strings | ÿ & GS Standard

+Door | See the comment

+Door | ÄÄÄÄÄÄÄÄÄÄÄÄÄÄÄÄ

TR-808ÄÄÄÄDRUM | ° CS ID: °

Steel-str Gt. | By Phil Collins

Muted Gt. | For SoundCanvas

Clean Gt. | ÄÄÄÄÄÄÄÄÄÄÄÄÄÄÄÄ

Fingered Bs. | ÿ Another Day

Harpichord | ÓÄÄÄÄÄÄÄÄÄÄÄÄÄÄÄ½

POWERÄÄÄÄÜ | ° 74640,2215 °

Syn Calliope... | ÄÄÄÄÄÄÄÄÄÄÄÄÄÄÄÄ

Polysynth | ÿ KIM,HWAN HO

Warm Pad | ÿ in Paradise

Crystal | ÄÄÄÄÄÄÄÄÄÄÄÄÄÄÄÄ

Brightness | ÄÄÄÄÄÄÄÄÄÄÄÄÄÄÄÄ

Brightness | ÖÄÄÄÄÄÄÄÄÄÄÄÄÄÄÄ

Strings | ÿ & GS Standard

+Door | See the comment

+Door | ÄÄÄÄÄÄÄÄÄÄÄÄÄÄÄÄ

TR-808ÄÄÄÄDRUM | ° CS ID: °

Steel-str Gt. | By Phil Collins

Muted Gt. | For SoundCanvas

Clean Gt. | ÄÄÄÄÄÄÄÄÄÄÄÄÄÄÄÄ

Fingered Bs. | ÿ Another Day

Harpichord | ÓÄÄÄÄÄÄÄÄÄÄÄÄÄÄÄ½

POWERÄÄÄÄÜ | ° 74640,2215 °

Syn Calliope... | ÄÄÄÄÄÄÄÄÄÄÄÄÄÄÄÄ

Polysynth | ÿ KIM,HWAN HO

Warm Pad | ÿ in Paradise

Crystal | ÄÄÄÄÄÄÄÄÄÄÄÄÄÄÄÄ

Brightness | ÄÄÄÄÄÄÄÄÄÄÄÄÄÄÄÄ

Brightness | ÖÄÄÄÄÄÄÄÄÄÄÄÄÄÄÄ

Strings | ÿ & GS Standard

+Door | See the comment

+Door | ÄÄÄÄÄÄÄÄÄÄÄÄÄÄÄÄ

115

TR-808ÄÄÄÄDRUM | ° CS ID: °

Steel-str Gt. | By Phil Collins

Muted Gt. | For SoundCanvas

Clean Gt. | ÄÄÄÄÄÄÄÄÄÄÄÄÄÄÄÄ

Fingered Bs. | ÿ Another Day

Harpichord | ÓÄÄÄÄÄÄÄÄÄÄÄÄÄÄÄ½

POWERÄÄÄÄÜ | ° 74640,2215 °

Syn Calliope... | ÄÄÄÄÄÄÄÄÄÄÄÄÄÄÄÄ

Polysynth | ÿ KIM,HWAN HO

Warm Pad | ÿ in Paradise

Crystal | ÄÄÄÄÄÄÄÄÄÄÄÄÄÄÄÄ

Brightness | ÄÄÄÄÄÄÄÄÄÄÄÄÄÄÄÄ

Brightness | ÖÄÄÄÄÄÄÄÄÄÄÄÄÄÄÄ·

Strings | ÿ & GS Standard

+Door | See the comment

+Door | ÄÄÄÄÄÄÄÄÄÄÄÄÄÄÄÄ

TR-808ÄÄÄÄDRUM | ° CS ID: °

Steel-str Gt. | By Phil Collins

Muted Gt. | For SoundCanvas

Clean Gt. | ÄÄÄÄÄÄÄÄÄÄÄÄÄÄÄÄ

Fingered Bs. | ÿ Another Day

Harpsichord | ÓÄÄÄÄÄÄÄÄÄÄÄÄÄÄÄ½

POWERÄÄÄÄÜ | ° 74640,2215 °

Syn Calliope... | ÄÄÄÄÄÄÄÄÄÄÄÄÄÄÄÄ

Polysynth | ÿ KIM,HWAN HO

Warm Pad | ÿ in Paradise

Crystal | ÄÄÄÄÄÄÄÄÄÄÄÄÄÄÄÄ

Brightness | ÄÄÄÄÄÄÄÄÄÄÄÄÄÄÄÄ

Brightness | ÖÄÄÄÄÄÄÄÄÄÄÄÄÄÄÄ·

Strings | ÿ & GS Standard

+Door | See the comment

+Door | ÄÄÄÄÄÄÄÄÄÄÄÄÄÄÄÄ

TR-808ÄÄÄÄDRUM | ° CS ID: °

Steel-str Gt. | By Phil Collins

Muted Gt. | For SoundCanvas

Clean Gt. | ÄÄÄÄÄÄÄÄÄÄÄÄÄÄÄÄÄÄ

Fingered Bs. | ÿ Another Day

Harpsichord | ÓÄÄÄÄÄÄÄÄÄÄÄÄÄÄÄÄÄ½

POWERÄÄÄÄÜ | ° 74640,2215 °

Syn Calliope... | ÄÄÄÄÄÄÄÄÄÄÄÄÄÄÄÄÄÄ

Polysynth | ÿ KIM,HWAN HO

Warm Pad | ÿ in Paradise

Crystal | ÄÄÄÄÄÄÄÄÄÄÄÄÄÄÄÄÄÄ

Brightness | ÄÄÄÄÄÄÄÄÄÄÄÄÄÄÄÄÄÄ

Brightness | ÖÄÄÄÄÄÄÄÄÄÄÄÄÄÄÄÄÄ

Strings | ÿ & GS Standard

+Door | See the comment

+Door | ÄÄÄÄÄÄÄÄÄÄÄÄÄÄÄÄÄÄ

TR-808ÄÄÄÄDRUM | ° CS ID: °

Steel-str Gt. | By Phil Collins

Muted Gt. | For SoundCanvas

Clean Gt. | ÄÄÄÄÄÄÄÄÄÄÄÄÄÄÄÄ

Fingered Bs. | ÿ Another Day

Harpichord | ÓÄÄÄÄÄÄÄÄÄÄÄÄÄÄÄ½

POWERÄÄÄÄÜ | ° 74640,2215 °

Syn Calliope... | ÄÄÄÄÄÄÄÄÄÄÄÄÄÄÄÄ

Polysynth | ÿ KIM,HWAN HO

Warm Pad | ÿ in Paradise

Crystal | ÄÄÄÄÄÄÄÄÄÄÄÄÄÄÄÄ

Brightness | ÄÄÄÄÄÄÄÄÄÄÄÄÄÄÄÄ

Brightness | ÖÄÄÄÄÄÄÄÄÄÄÄÄÄÄÄ

Strings | ÿ & GS Standard

+Door | See the comment

+Door | ÄÄÄÄÄÄÄÄÄÄÄÄÄÄÄÄ

TR-808ÄÄÄÄDRUM | ° CS ID: °

Steel-str Gt. | By Phil Collins

Muted Gt. | For SoundCanvas

Clean Gt. | ÄÄÄÄÄÄÄÄÄÄÄÄÄÄÄÄ

Fingered Bs. | ÿ Another Day

Harpsichord | ÓÄÄÄÄÄÄÄÄÄÄÄÄÄÄÄ½

POWERÄÄÄÄÜ | ° 74640,2215 °

Syn Calliope... | ÄÄÄÄÄÄÄÄÄÄÄÄÄÄÄÄ

Polysynth | ÿ KIM,HWAN HO

Warm Pad | ÿ in Paradise

Crystal | ÄÄÄÄÄÄÄÄÄÄÄÄÄÄÄÄ

Brightness | ÄÄÄÄÄÄÄÄÄÄÄÄÄÄÄÄ

Brightness | ÖÄÄÄÄÄÄÄÄÄÄÄÄÄÄÄ·

Strings | ÿ & GS Standard

+Door | See the comment

+Door | ÄÄÄÄÄÄÄÄÄÄÄÄÄÄÄÄ

TR-808ÄÄÄÄDRUM | ° CS ID: °

Steel-str Gt. | By Phil Collins

Muted Gt. | For SoundCanvas

Clean Gt. | ÄÄÄÄÄÄÄÄÄÄÄÄÄÄÄÄ

Fingered Bs. | ÿ Another Day

Harpsichord | ÓÄÄÄÄÄÄÄÄÄÄÄÄÄÄÄ½

POWERÄÄÄÄÜ | ° 74640,2215 °

Syn Calliope... | ÄÄÄÄÄÄÄÄÄÄÄÄÄÄÄÄ

Polysynth | ÿ KIM,HWAN HO

Warm Pad | ÿ in Paradise

Crystal | ÄÄÄÄÄÄÄÄÄÄÄÄÄÄÄÄ

Brightness | ÄÄÄÄÄÄÄÄÄÄÄÄÄÄÄÄ

Brightness | ÖÄÄÄÄÄÄÄÄÄÄÄÄÄÄÄ

Strings | ÿ & GS Standard

+Door | See the comment

+Door | ÄÄÄÄÄÄÄÄÄÄÄÄÄÄÄÄ

- TR-808ÄÄÄÄDRUM**: A drum part with a repeating rhythmic pattern of eighth notes.
- Steel-str Gt.**: A guitar part with a melodic line in the treble clef.
- Muted Gt.**: A guitar part with a rhythmic pattern in the treble clef.
- Clean Gt.**: A guitar part with a melodic line in the treble clef.
- Fingered Bs.**: A bass part with a melodic line in the bass clef.
- Harpsichord**: A harpsichord part with a rhythmic pattern in the treble clef.
- POWERÄÄÄÄÜ**: A power part with a rhythmic pattern in the bass clef.
- Syn Calliope...**: A synthesizer part with a melodic line in the treble clef.
- Polysynth**: A polysynth part with a melodic line in the treble clef.
- Warm Pad**: A warm pad part with a sustained chord in the treble clef.
- Crystal**: A crystal part with a melodic line in the treble clef.
- Brightness**: A brightness part with a rhythmic pattern in the treble clef.
- Brightness**: A brightness part with a rhythmic pattern in the treble clef.
- Strings**: A strings part with a melodic line in the bass clef.
- +Door**: A door part with a melodic line in the bass clef.
- +Door**: A door part with a melodic line in the bass clef.

121

TR-808ÄÄÄÄDRUM | ° CS ID:

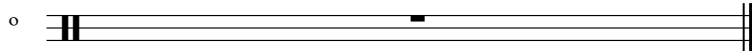

Genesis - Paradise

TR-808ÄÄÄÄDRUM | ° CS ID: °

♩ = 104,999924

4/4 - 8 2

13

15

17

19

21

23

25

27

29

V.S.

31

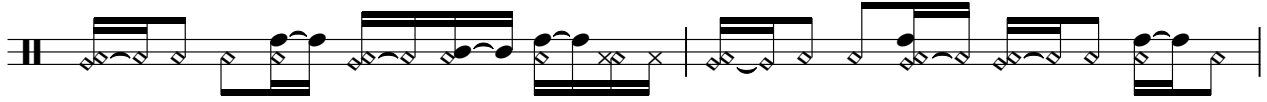

33

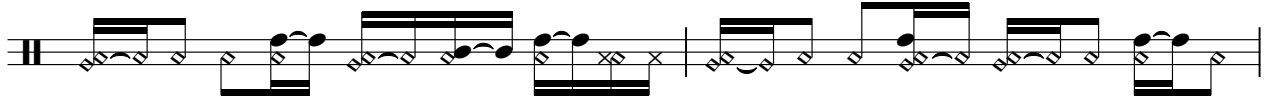

35

37

40

43

45

47

49

51

53

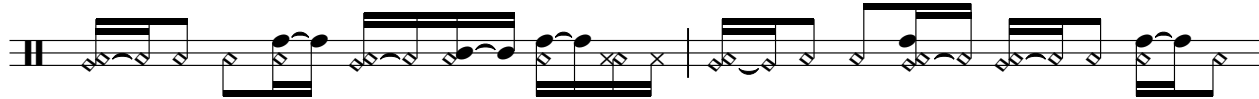

55

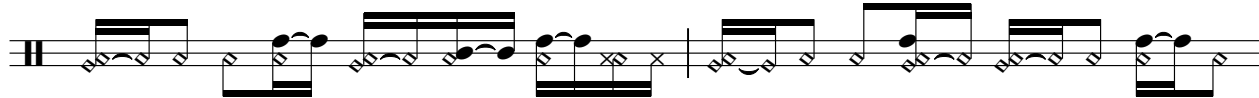

57

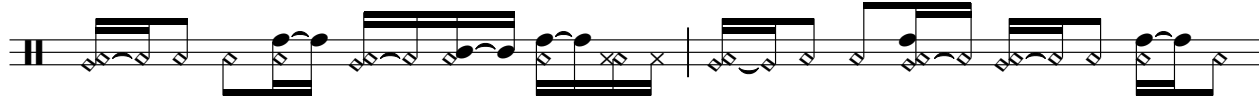

59

61

63

65

67

69

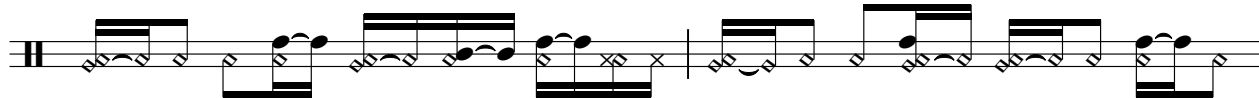

71

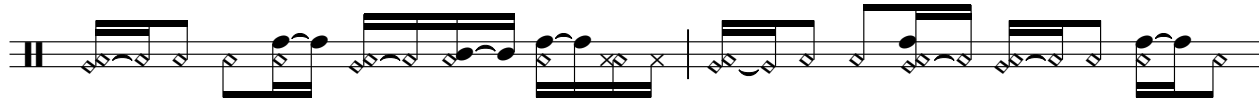

V.S.

73

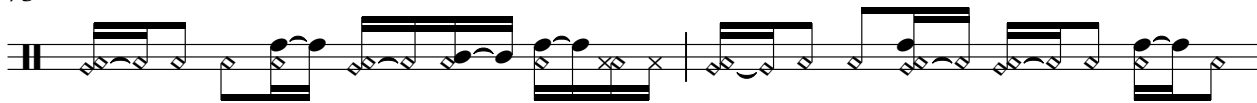

75

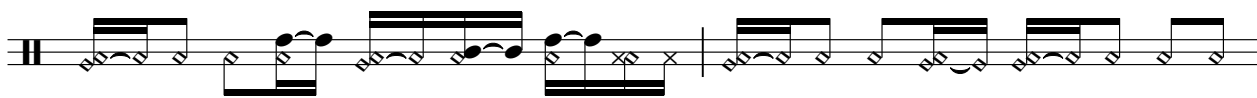

77

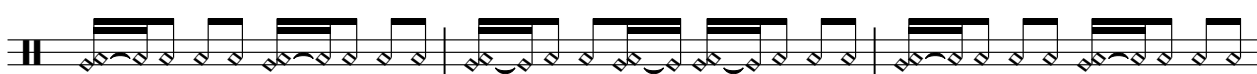

80

83

86

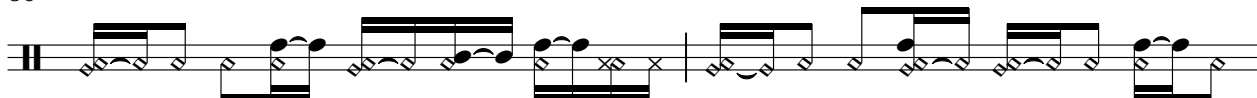

88

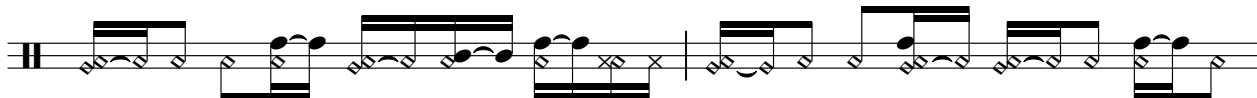

90

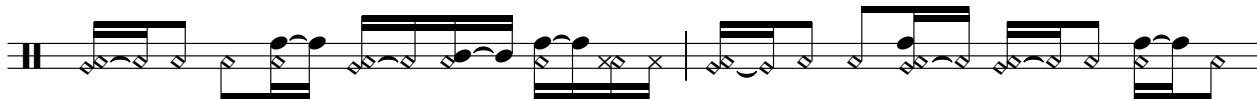

92

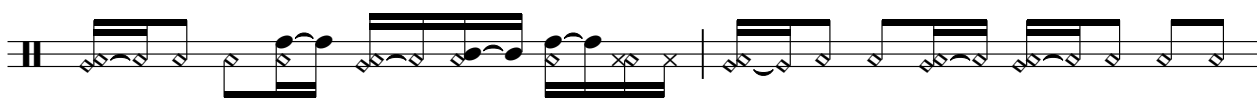

94

97

100

102

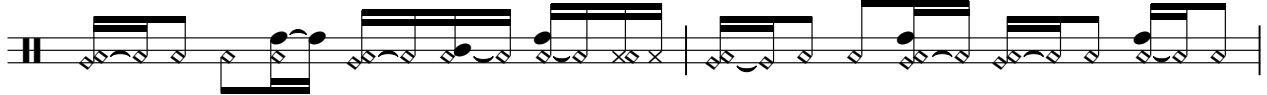

104

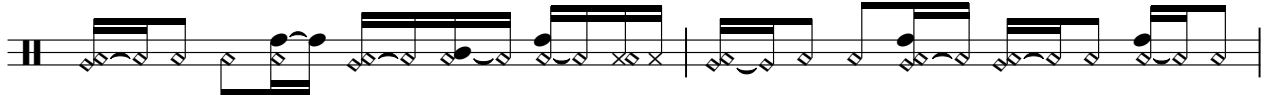

106

108

110

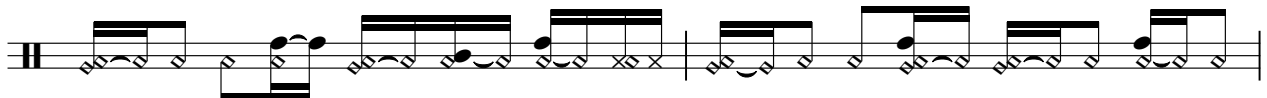

112

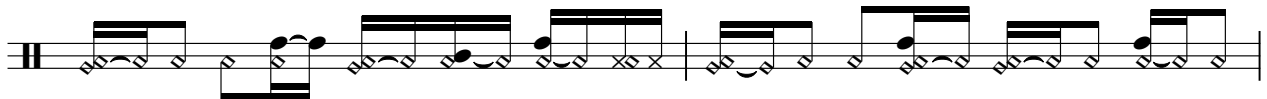

114

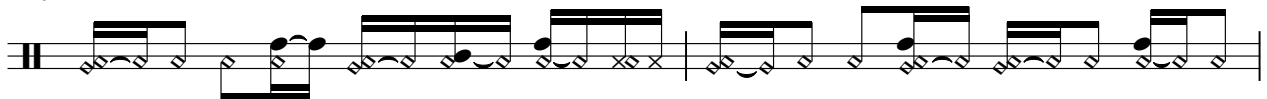

116

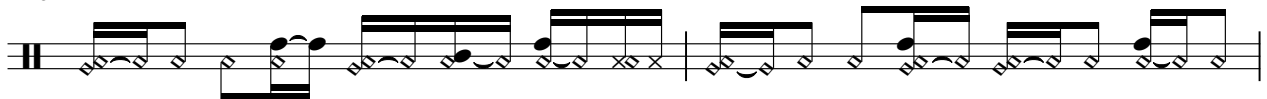

V.S.

6

TR-808ÄÄÄÄDRUM | ° CS ID: °

118

120

Steel-str Gt. | By Phil Collins
Genesis - Paradise

♩ = 104,999924

3 2

10 2

14

17

23 6 11

43

47

51 3

56 2 6

67

71

75

78

80

82

84

92

101

105

109

113

117

119

Muted Gt. | For SoundCanvas Genesis - Paradise

♩ = 104,999924

Genesis - Paradise

Clean Gt. | ÄÄÄÄÄÄÄÄÄÄÄÄÄÄÄÄ

♩ = 104,999924

5

10

14

17

21

3 3 14

43

47

51

8

61

2

65

69

73

84

89

94

100

104

108

112

116

119

Fingered Bs. | ÿ Another Day Genesis - Paradise

♩ = 104,999924

8 2

13

17

23

29

35

39

43

48

53

V.S.

59

63

67

72

77

81

85

91

96

100

105

110

115

118

POWERÄÄÄÜ | ° 74640,2215 ° Genesis - Paradise

♩ = 104,999924

8 7

17 3

23

27

31

35

39

43 8

54

57 7

67

71

74

78

82

86

90

94

98

101

104

107

110

113

116

119

Genesis - Paradise
Syn Calliope... | ÄÄÄÄÄÄÄÄÄÄÄÄÄÄÄÄ

♩ = 104,999924

8 7

17 3

23 3

27

31

35

38

41

44 3 3

52

56

59

63

67

75

80

85

89

93

97

101

106

110

115

118

Polysynth | ÿ KIM,HWAN HO Genesis - Paradise

♩ = 104,999924

7

17

114

♩ = 104,999924

9

15

22

30

38

46

53

61

69

76

85

93

101

108

115

Genesis - Paradise

Crystal | ÄÄÄÄÄÄÄÄÄÄÄÄÄÄÄÄ

♩ = 104,999924

7

17

114

Genesis - Paradise

Brightness | ÄÄÄÄÄÄÄÄÄÄÄÄÄÄ

♩ = 104,999924

8 2

13

16

19

4 12

38

44

47

50

8

60

67

70

73

76

17

98

103

106

109

112

115

118

101

104

107

110

113

116

119

♩ = 104,999924

8 7

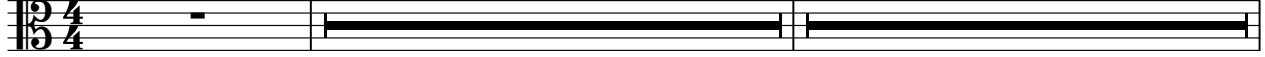

17 7 12

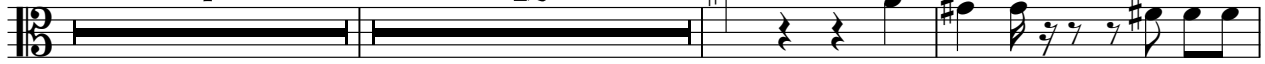

38

42 16

61

65 8

76

80

85

89

94

98

102

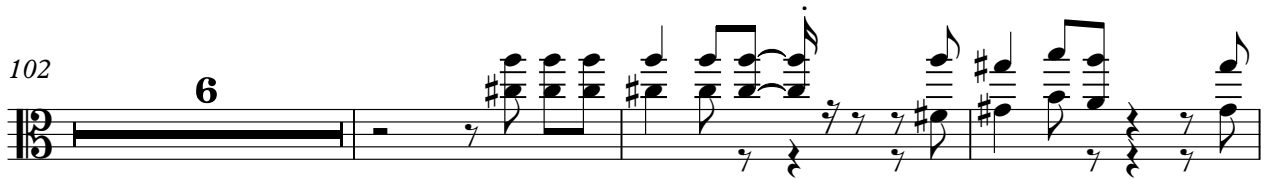

111

116

♩ = 104,999924

4

7

10

5

17

7 60

86

25

115

2

+Door | ÄÄÄÄÄÄÄÄÄÄÄÄÄÄÄÄ Genesis - Paradise

♩ = 104,999924

4

7

10

5

17

7

60

86

25

115

2
