Niemand an dich denkt

Clueso

So sehr dabei (2008)

Standard tuning

Moderate ♩ = 72

intro

E-Gt

Capo. fret 1

verse 1

keine Lust aufzustehn auch wenn der Tag sehr s

f

3 3 3 3 3 3 3 3 3

du hältst dich seufzend über Wasser bis der Horizont verschwimmt

1 1 1 3 3 3 3 3 3 3 3 3 3 3 3 3 3 3 1 1 1 3 3

ein Blick aus deinem Fenster doch deine Gegend scheint dir fremd wenn niemand an dich niemand an dich denkt

chorus 1

3 3 3 3 3 3 3 3 3 1 1 1 3 3 3 3 3 3 3 3 3 3

wenn niemand an dich niemand an dich denkt es lässt dich

(3) 3 3 3 3 3 3 3 3 3 (3) 3 3 3

Downloaded from MusicNotesLib.com Perfect notes and guitar tabs searcher

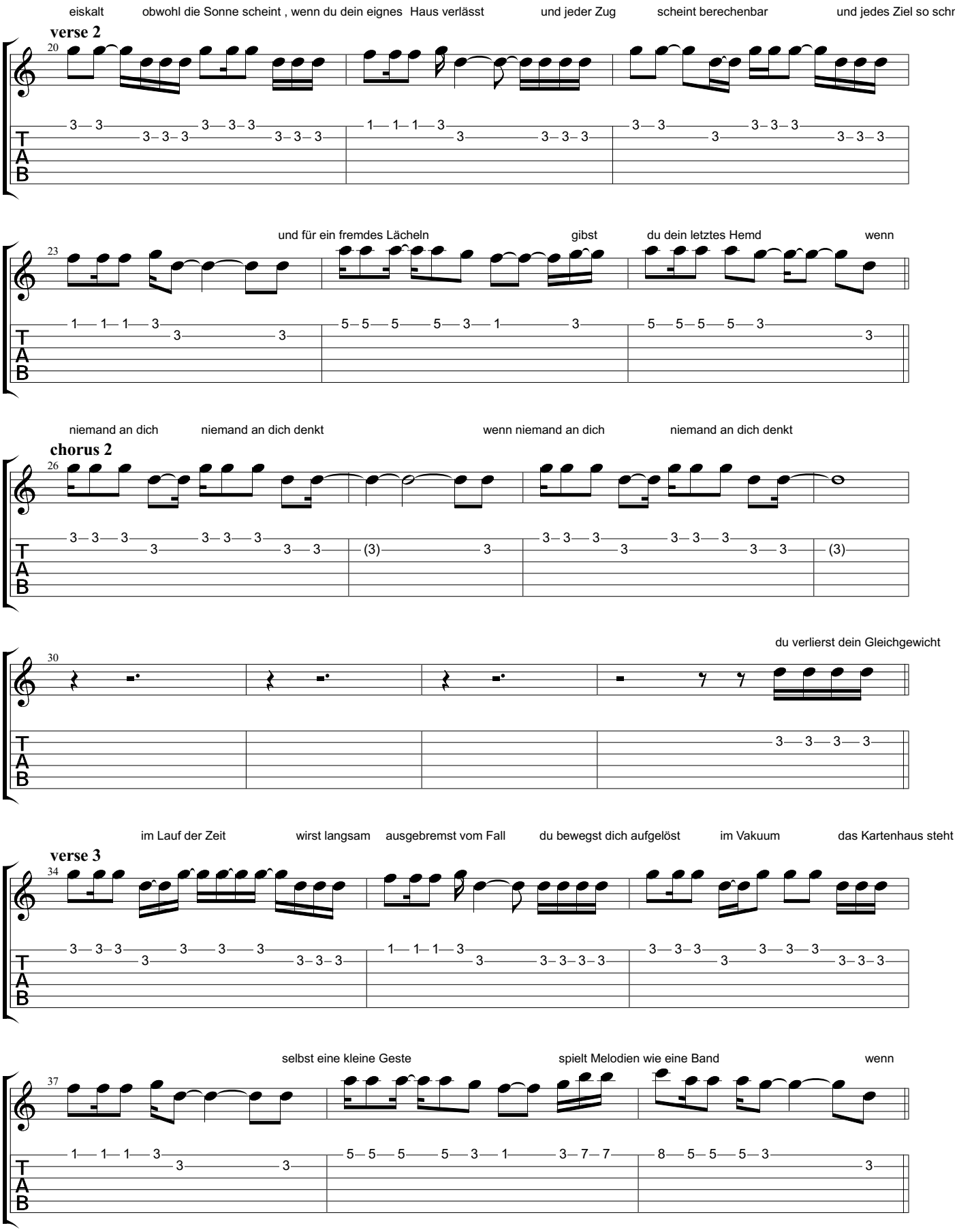

Downloaded from MusicNotesLib.com Perfect notes and guitar tabs searcher

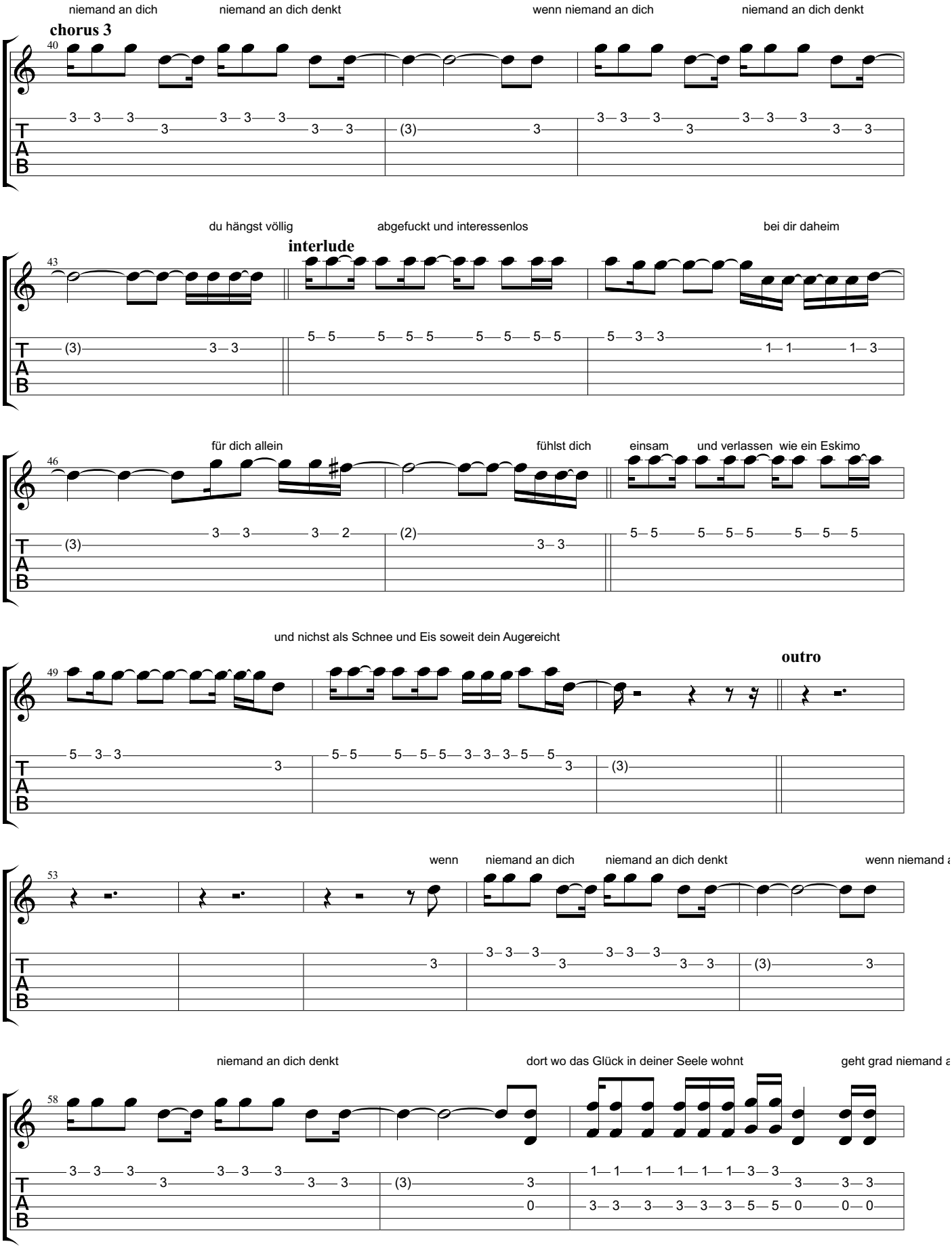

Downloaded from MusicNotesLib.com Perfect notes and guitar tabs searcher

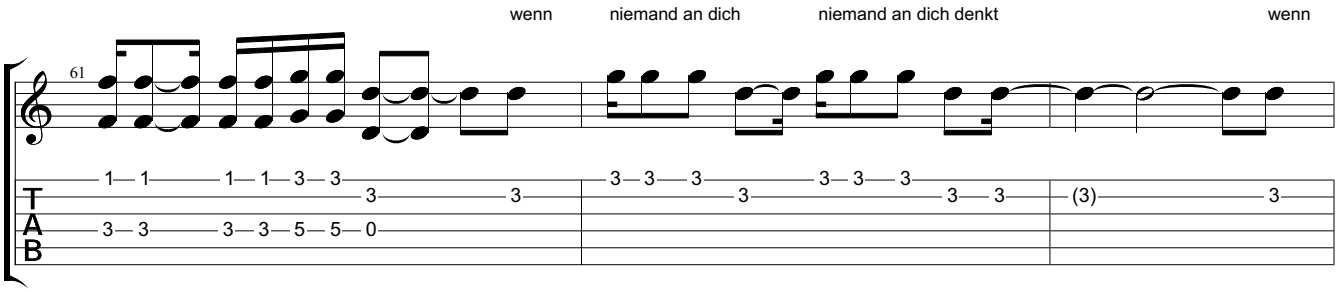

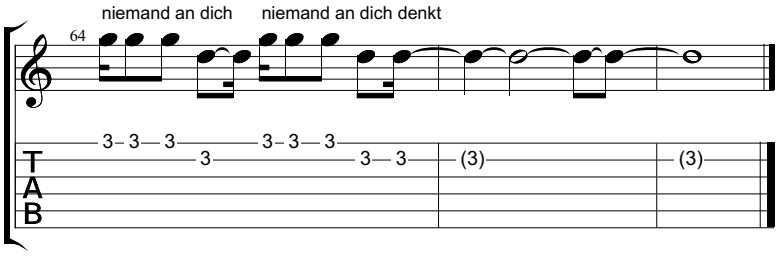

Downloaded from MusicNotesLib.com Perfect notes and guitar tabs searcher