

Almir Sater - Um Violeiro Toca

♩ = 115,000031 ♩ = 115,000031

12

Um Violeiro Toca

Um Violeiro Toca

Um Violeiro Toca

Um Violeiro Toca

Um Violeiro Toca

18

Um Violeiro Toca

Um Violeiro Toca

Um Violeiro Toca

Um Violeiro Toca

Um Violeiro Toca

Um Violeiro Toca

23

Um Violeiro Toca

Um Violeiro Toca

Um Violeiro Toca

Um Violeiro Toca

Um Violeiro Toca

Um Violeiro Toca

Um Violeiro Toca

28

Um Violeiro Toca

Um Violeiro Toca

Um Violeiro Toca

Um Violeiro Toca

Um Violeiro Toca

Um Violeiro Toca

Um Violeiro Toca

3

33

Um Violeiro Toca

Um Violeiro Toca

Um Violeiro Toca

Um Violeiro Toca

Um Violeiro Toca

Um Violeiro Toca

Um Violeiro Toca

$\text{♩} = 115,000031$

$\text{♩} = 115,000031$

39

Um Violeiro Toca

Um Violeiro Toca

Um Violeiro Toca

Um Violeiro Toca

Um Violeiro Toca

Um Violeiro Toca

Um Violeiro Toca

3

19815

$\text{♩} = 115,000031$

19815

$\text{♩} = 115,000031$

3

44

Um Violeiro Toca

Um Violeiro Toca

Um Violeiro Toca

Um Violeiro Toca

Um Violeiro Toca

49

Um Violeiro Toca

Um Violeiro Toca

Um Violeiro Toca

Um Violeiro Toca

Um Violeiro Toca

55

Um Violeiro Toca

Um Violeiro Toca

Um Violeiro Toca

Um Violeiro Toca

Um Violeiro Toca

Um Violeiro Toca

Um Violero Toca

Um Violero Toca

Um Violero Toca

Um Violero Toca

Um Violero Toca

♩ = 30,00000000031

Um Violero Toca

Um Violero Toca

Um Violero Toca

Um Violero Toca

Um Violero Toca

Um Violero Toca

♩ = 115,000031

Um Violero Toca

Um Violero Toca

Um Violero Toca

Um Violero Toca

Um Violero Toca

Um Violero Toca

Um Violero Toca

Um Violero Toca

Um Violero Toca

♩ = 115,000031

80

Um Violeiro Toca

85

Um Violeiro Toca

♩ = 115,000031

90

Um Violeiro Toca

♩ = 115,000031

Um Violero Toca

Um Violero Toca

Um Violero Toca

Um Violero Toca

Um Violero Toca

Um Violero Toca

Um Violero Toca

Um Violero Toca

Um Violero Toca

Um Violero Toca

Um Violero Toca

Um Violero Toca

Um Violero Toca

Um Violero Toca

Um Violero Toca

Um Violero Toca

Um Violero Toca

Um Violero Toca

Um Violero Toca

Um Violero Toca

Um Violero Toca

Um Violeiro Toca

Um Violeiro Toca

Um Violeiro Toca

Um Violeiro Toca

Um Violeiro Toca

Um Violeiro Toca

Um Violeiro Toca

Almir Sater - Um Violeiro Toca

♩ = 115,000031 ♩ = 115,000031

7

13

19

24

♩ = 115,000031

30

36

♩ = 115,000031

40

♩ = 115,000031

Um Violero Toca

♩ = 115,000031

45

50

55

♩ = 20,0159001

61

67

♩ = 115,000031

73

♩ = 115,000031
6

84

♩ = 115,000031

89

♩ = 115,000031

94

♩ = 115,000031

99

♩ = 40,0000000 3 115,000031

♩ = 115,000031

104

110

114 = 89,000038

Um Violeiro Toca

Almir Sater - Um Violeiro Toca

♩ = 115,000031 ♩ = 115,000031

7

11

16

21

25

30

35

39

43

V.S.

Um Violero Toca

48

53

58

62

67

73

80

85

89

94

Um Violeiro Toca

98

6688 0035 40 0040000031

103 = 115,000031

109

000038

115

Um Violeiro Toca

Almir Sater - Um Violeiro Toca

♩ = 115,000031 ♩ = 115,000031

16

24

♩ = 115,000031 ♩ = 115,000031 ♩ = 115,000031 ♩ = 115,000031

12 4 4 12

58

♩ = 30,000005,000031

8

72

♩ = 115,000031 ♩ = 115,000031 ♩ = 115,000031

5 4 8

93

♩ = 115,000031 ♩ = 115,000031 ♩ = 115,000031

3 3 4

108

3

114

♩ = 89,000038

3 2

Um Violeiro Toca

Almir Sater - Um Violeiro Toca

♩ = 115,000031 ♩ = 115,000031

8

13

19

24

29

34

39

44

48

53

V.S.

2

Um Violeiro Toca

58

~~15~~ $\text{♩} = 115,000031$

64

70

$\text{♩} = 115,000031$

76

$\text{♩} = 115,000031$ $\text{♩} = 115,000031$

87

92

$\text{♩} = 115,000031$ $\text{♩} = 115,000031$

97

~~15~~ $\text{♩} = 115,000031$ $\text{♩} = 115,000031$

102

$\text{♩} = 115,000031$

108

113

~~38~~ $\text{♩} = 115,000031$

Um Violeiro Toca

Almir Sater - Um Violeiro Toca

♩ = 115,000031 ♩ = 115,000031

6

10

22

29

35

40

54

58

♩ = 115,000031

♩ = 115,000031 ♩ = 115,000031

♩ = 30,000000 ♩ = 115,000031

2

Um Violeiro Toca

♩ = 115,000031

77

81

85

♩ = 115,000031

91

♩ = 115,000031

♩ = 115,000

97

♩ = 115,000031

♩ = 40,00000000

♩ = 115,000031

♩ = 115,000031

♩ = 115,000031

101

♩ = 115,000031

2

10

7

Um Violeiro Toca

Almir Sater - Um Violeiro Toca

♩ = 115,000031 ♩ = 115,000031

7

15

24

33

42

49

58

66

74

81

V.S.

2

Um Violeiro Toca

90

♩ = 115,000031

♩ = 115,000031

99

♩ = 115,000031

♩ = 115,000031

106

113

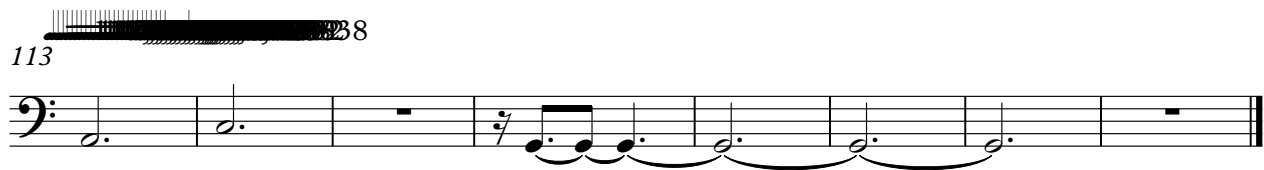

Um Violeiro Toca

Almir Sater - Um Violeiro Toca

♩ = 115,000031 ♩ = 115,000031

2

10

12

12

4

42

4

12

12

5

77

8

93

3

3

103

10

7

Um Violeiro Toca

Almir Sater - Um Violeiro Toca

♩ = 115,000031 ♩ = 115,000031

8

13

21

26

32

38

43

47

♩ = 115,000031

♩ = 115,000031

♩ = 115,000031

♩ = 115,000031

Um Violeiro Toca

51

57 ~~XX~~ ♪ = 30,000000,000031

63

69 ♪ = 115,000031

75 ♪ = 115,000031,000031

88 ♪ = 115,000031

94 ♪ = 115,000031,000031

99 ♪ = 40,000000,000031 ♪ = 115,000031

104

110 ~~XX~~

Um Violeiro Toca

114 ♩ = 89,000038
