

# Black Sabbath - N.I.B.

♩ = 103,000046

gUITARRA

gUITARRA b

sOLO

sOLO b

bAIXO

vOZ

vOZ b

♩ = 103,000046

4

bATERA

gUITARRA

gUITARRA b

bAIXO

6

bATERA

gUITARRA

gUITARRA b

bAIXO

vOZ

vOZ b

8

bATERA

gUITARRA

gUITARRA b

bAIXO

vOZ

vOZ b

10

bATERA

gUITARRA

gUITARRA b

bAIXO

vOZ

vOZ b

12

bATERA

gUITARRA

gUITARRA b

bAIXO

vOZ

vOZ b

14

bATERA

gUITARRA

gUITARRA b

bAIXO

vOZ

vOZ b

16

bATERA

gUITARRA

gUITARRA b

bAIXO

vOZ

vOZ b

18

bATERA

gUITARRA

gUITARRA b

bAIXO

20

bATERA

gUITARRA

gUITARRA b

sOLO

sOLO b

bAIXO

22

bATERA

gUITARRA

gUITARRA b

bAIXO

vOZ

vOZ b

24

bATERA

gUITARRA

gUITARRA b

bAIXO

vOZ

vOZ b

26

bATERA

gUITARRA

gUITARRA b

bAIXO

vOZ

vOZ b

28

bATERA

gUITARRA

gUITARRA b

bAIXO

vOZ

vOZ b

30

bATERA

gUITARRA

gUITARRA b

bAIXO

vOZ

vOZ b

32

bATERA

gUITARRA

gUITARRA b

bAIXO

vOZ

vOZ b

34

bATERA

gUITARRA

gUITARRA b

bAIXO

vOZ

vOZ b

36

bATERA

gUITARRA

gUITARRA b

bAIXO

vOZ

vOZ b

38

bATERA

gUITARRA

gUITARRA b

bAIXO

vOZ

vOZ b

40

bATERA

gUITARRA

gUITARRA b

bAIXO

vOZ

vOZ b

42

bATERA

gUITARRA

gUITARRA b

bAIXO

vOZ

vOZ b

44

bATERA

gUITARRA

gUITARRA b

bAIXO

vOZ

vOZ b

46

bATERA

gUITARRA

gUITARRA b

bAIXO

vOZ

vOZ b

48

bATERA

gUITARRA

gUITARRA b

bAIXO

vOZ

vOZ b

50

bATERA

gUITARRA

gUITARRA b

bAIXO

vOZ

vOZ b

52

bATERA

gUITARRA

gUITARRA b

bAIXO

vOZ

vOZ b

54

bATERA

gUITARRA

gUITARRA b

bAIXO

vOZ

vOZ b

56

bATERA

gUITARRA

gUITARRA b

bAIXO

vOZ

vOZ b

58

bATERA

gUITARRA

gUITARRA b

bAIXO

60

bATERA

gUITARRA

gUITARRA b

sOLO

sOLO b

bAIXO

62

bATERA

gUITARRA

gUITARRA b

sOLO

bAIXO

64

bATERA

gUITARRA

gUITARRA b

bAIXO

66

bATERA

gUITARRA

gUITARRA b

bAIXO

68

bATERA

gUITARRA

gUITARRA b

bAIXO

70

bATERA

gUITARRA

gUITARRA b

bAIXO

72

bATERA

gUITARRA

gUITARRA b

bAIXO

74

bATERA

gUITARRA

gUITARRA b

bAIXO

75

bATERA

gUITARRA

gUITARRA b

bAIXO

76

bATERA

gUITARRA

gUITARRA b

bAIXO

78

bATERA

gUITARRA

gUITARRA b

sOLO

bAIXO

vOZ

vOZ b

80

bATERA

gUITARRA

gUITARRA b

bAIXO

vOZ

vOZ b

82

bATERA

gUITARRA

gUITARRA b

bAIXO

vOZ

vOZ b

84

bATERA

gUITARRA

gUITARRA b

bAIXO

vOZ

vOZ b

6

3

86

bATERA

gUITARRA

gUITARRA b

bAIXO

vOZ

vOZ b

88

bATERA

gUITARRA

gUITARRA b

bAIXO

vOZ

vOZ b

90

bATERA

gUITARRA

gUITARRA b

bAIXO

vOZ

vOZ b

92

bATERA

gUITARRA

gUITARRA b

bAIXO

vOZ

vOZ b

94

bATERA

gUITARRA

gUITARRA b

bAIXO

vOZ

vOZ b

96

bATERA

gUITARRA

gUITARRA b

bAIXO

vOZ

vOZ b

98

bATERA

gUITARRA

gUITARRA b

bAIXO

vOZ

vOZ b

100

bATERA

gUITARRA

gUITARRA b

bAIXO

vOZ

vOZ b

102

bATERA

gUITARRA

gUITARRA b

bAIXO

vOZ

vOZ b

104

bATERA

gUITARRA

gUITARRA b

bAIXO

vOZ

vOZ b

106

bATERA

gUITARRA

gUITARRA b

bAIXO

vOZ

vOZ b

108

bATERA

gUITARRA

gUITARRA b

bAIXO

vOZ

vOZ b

110

bATERA

gUITARRA

gUITARRA b

bAIXO

vOZ

vOZ b

112

bATERA

gUITARRA

gUITARRA b

bAIXO

vOZ

vOZ b

114

bATERA

gUITARRA

gUITARRA b

bAIXO

vOZ

vOZ b

116

bATERA

gUITARRA

gUITARRA b

bAIXO

118

bATERA

gUITARRA

gUITARRA b

sOLO

sOLO b

bAIXO

120

bATERA

gUITARRA

gUITARRA b

bAIXO

122

bATERA

gUITARRA

gUITARRA b

bAIXO

124

bATERA

gUITARRA

gUITARRA b

bAIXO

126

bATERA

gUITARRA

gUITARRA b

bAIXO

128

bATERA

gUITARRA

gUITARRA b

bAIXO

130

bATERA

gUITARRA

gUITARRA b

bAIXO

132

bATERA

gUITARRA

gUITARRA b

bAIXO

134

bATERA

gUITARRA

gUITARRA b

bAIXO

♩ = 103,000046

4

8

12

16

19

22

26

30

33

36

V.S.

bATERA

71

74

77

81

85

89

92

95

98

101

V.S.

bATERA

104

108

112

115

118

121

124

127

130

133

♩ = 103,000046

4

7

6

10

6

13

6

16

20

24

6

27

6

30

6

34

43

48

51

54

57

61

65

69

73

76

79

82

85

88

93

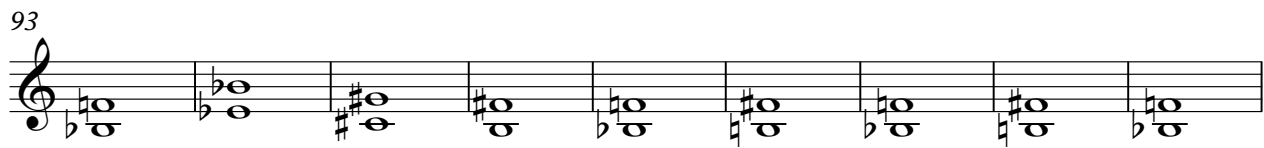

102

106

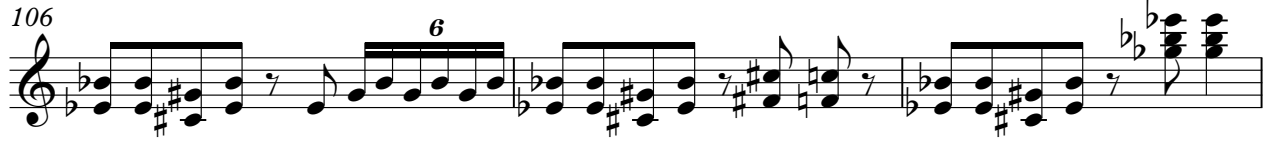

109

112

115

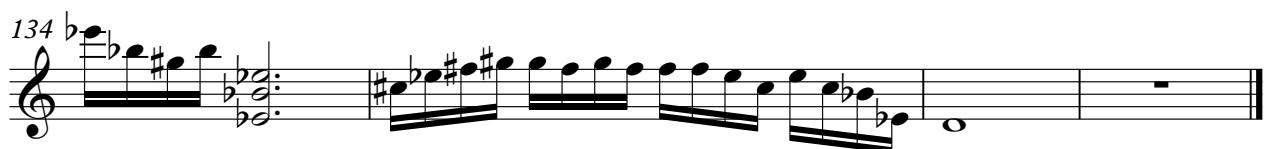

♩ = 103,000046

4

7

10

13

16

20

24

27

30

34

V.S.

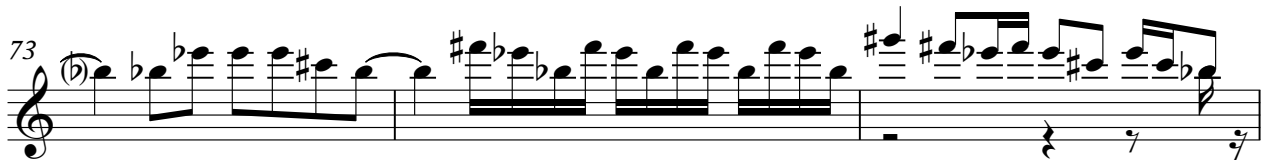

79

82

85

88

93

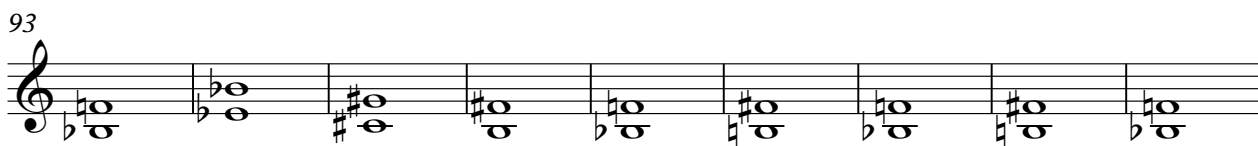

102

106

109

112

115

119

123

127

129

132

133

sOLO

# Black Sabbath - N.I.B.

♩ = 103,000046

**19** **40**

62

**16** **40** **19**

sOLO b

# Black Sabbath - N.I.B.

♩ = 103,000046

**19** **40**

62

**56** **19**

bAIXO

Black Sabbath - N.I.B.

♩ = 103,000046

4

7

10

13

16

19

22

25

28

V.S.

31

34

37

40

46

49

52

55

58

61

64

67

70

73

75

78

81

84

87

90

V.S.

93

96

101

106

109

112

115

118

121

124

127

130

133

Black Sabbath - N.I.B.

vOZ

♩ = 103,000046

5

2

5

10

14

5

22

2

27

31

36

41

45

2

50

54

58

83

87

91

96

102

108

112

vOZ b

# Black Sabbath - N.I.B.

♩ = 103,000046

5

2

10

14

5

22

2

27

31

36

41

44

2

50

54

58

83

87

91

96

102

108

112