

Jean Jacque Goldman - Je Te Donne

0.0"
1.1,00
Intro

♩ = 123,999992

9.7"
6.1,00
Couplet 1

Batterie

Piano

Guitare Acc.

Voix Jones

Suivi Paroles

7

Batterie

Piano

Guitare Acc.

Voix Jones

Suivi Paroles

13

Voix Goldman

Batterie

Piano

Guitare Acc.

Voix Jones

Suivi Paroles

19

Voix Goldman

Batterie

Piano

Guitare Acc.

Basse

Nappe

Voix Jones

Suivi Paroles

24

Voix Goldman

Batterie

Piano

Guitare Acc.

Basse

Nappe

Voix Jones

Suivi Paroles

29

Voix Goldman

Batterie

Piano

Guitare Acc.

Basse

Nappe

Voix Jones

Suivi Paroles

34

Voix Goldman

Batterie

Piano

Guitare Acc.

Basse

Voix Jones

Suivi Paroles

40

Voix Goldman

Batterie

Piano

Guitare Acc.

Basse

Suivi Paroles

1'36.5"
49.1.00
Refrain 2

46

Voix Goldman

Batterie

Piano

Guitare Acc.

Basse

Choeurs

Nappe

Voix Jones

Suivi Paroles

51

Voix Goldman

Batterie

Piano

Guitare Acc.

Basse

Choeurs

Nappe

Voix Jones

Suivi Paroles

56

Voix Goldman

Batterie

Piano

Guitare Acc.

Guitare saturée

Basse

Choeurs

Nappe

Voix Jones

Suivi Paroles

61

Batterie

Piano

Guitare Acc.

Guitare saturée

Guitare 2 sat.

Basse

Nappe

67 7

Batterie

Piano

Guitare Acc.

Guitare 2 sat.

Basse

Nappe

2'29.2"
75.1.00
break

72

Voix Goldman

Batterie

Piano

Guitare Acc.

Guitare 2 sat.

Basse

Choeurs

Nappe

Suivi Paroles

2'37,0"
79,1,00
Pont

♩ = 142,000076

77

Voix Goldman

Batterie

Piano

Guitare Acc.

Guitare saturée

Basse

Choeurs

Nappe

Voix Jones

Suivi Paroles

♩ = 142,000076

83

Voix Goldman

Batterie

Guitare saturée

Basse

Voix Jones

Suivi Paroles

89

Voix Goldman

Batterie

Guitare saturée

Basse

Choeurs

Voix Jones

Suivi Paroles

3'04.1"
95.1,00
Fine

95

Voix Goldman

Batterie

Piano

Guitare Acc.

Basse

Choeurs

Nappe

Voix Jones

Suivi Paroles

3'17.6"
103.1,00
Ad Lib

101

Voix Goldman

Batterie

Piano

Guitare Acc.

Basse

Choeurs

Nappe

Voix Jones

Suivi Paroles

106

Voix Goldman

Batterie

Piano

Guitare Acc.

Basse

Choeurs

Nappe

Voix Jones

Suivi Paroles

111

117

122

Voix Goldman

Batterie

Piano

Guitare Acc.

Basse

Choeurs

Nappe

Voix Jones

Suivi Paroles

♩ = 123,999992

12

16

20

24

28

32

7

42

46

50

54

123

Jean Jacque Goldman - Je Te Donne

Batterie

♩ = 123,999992
5

10

16

21

26

31

35

39

43

47

V.S.

Batterie

50

54

58

62

66

70

73

77

♩ = 142,000076

83

88

Batterie

94

98

102

106

110

114

118

122

125

Piano

Jean Jacque Goldman - Je Te Donne

♩ = 123,999992

6

12

17

21

26

30

36

V.S.

42

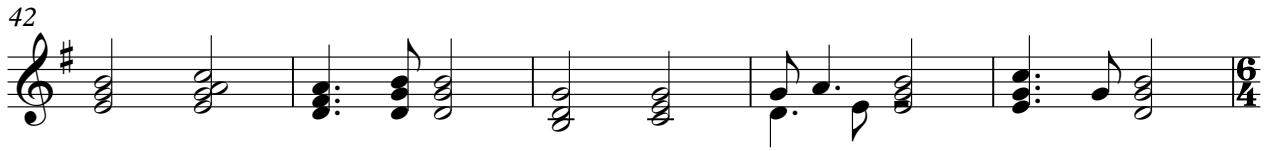

47

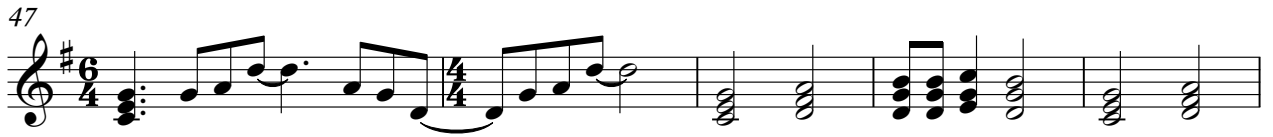

52

57

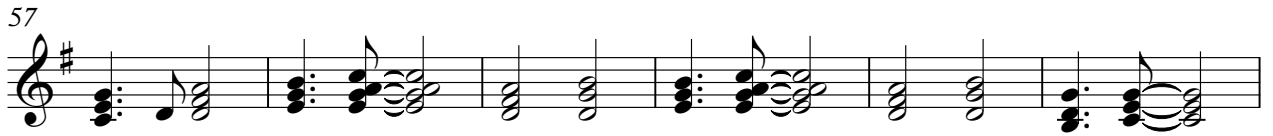

63

69

74

79 ♩ = 142,000076
16

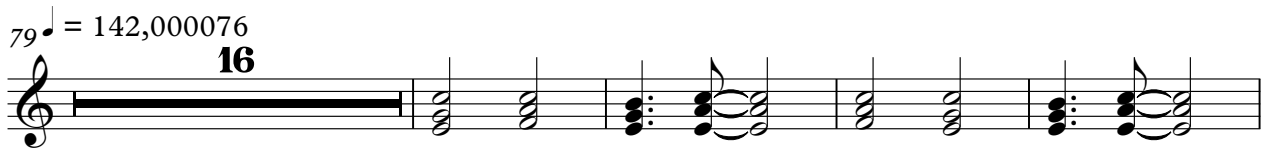

99

105

111

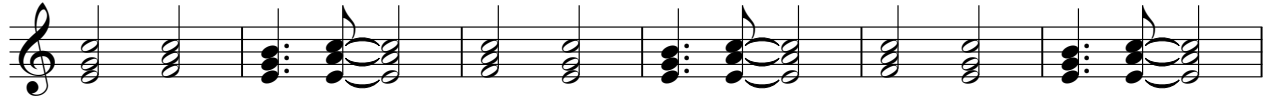

117

122

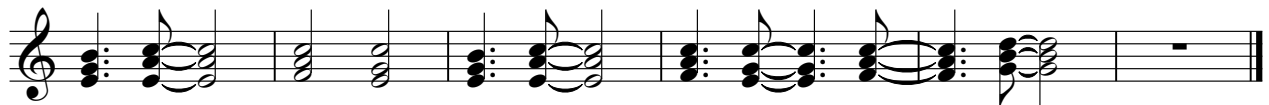

Jean Jacque Goldman - Je Te Donne

Guitare Acc.

♩ = 123,999992

5

9

13

17

21

25

29

33

38

V.S.

2

Guitar Acc.

43

6/4

47

4/4

51

4/4

55

4/4

60

4/4

65

4/4

70

4/4

74

4/4

78

$\text{♩} = 142,000076$

16

4/4

97

4/4

101

105

109

113

117

121

124

Jean Jacque Goldman - Je Te Donne

Guitare saturée

♩ = 123,999992

20

6

29

18

6

2

57

62

65

7

5

79

♩ = 142,000076

84

89

93

33

Jean Jacque Goldman - Je Te Donne

Guitare 2 sat.

♩ = 123,999992

20 6

29

18 6

55

10 3

68

72

4

79 ♩ = 142,000076

49

Jean Jacque Goldman - Je Te Donne

Basse

♩ = 123,999992

20

26

33

39

45

50

55

61

67

73

V.S.

2

Basse

$\text{♩} = 142,000076$

77

82

87

93

98

103

108

113

118

123

Jean Jacque Goldman - Je Te Donne

Choeurs

♩ = 123,999992

20

6

29

18

50

54

58

15

77

♩ = 142,000076

15

96

101

106

110

V.S.

2

Choeurs

115

120

124

Jean Jacque Goldman - Je Te Donne

Nappe

♩ = 123,999992

20

4/4 6/4 4/4

26

4/4 6/4 4/4

32

15

15

4/4 6/4 4/4

53

4/4 6/4 4/4

59

4/4 6/4 4/4

66

4/4 6/4 4/4

V.S.

72

79 = 142,000076

16

100

107

114

121

♩ = 123,999992

4

9

14

7

25

29

33

37

7

48

52

56

15

74 **4**

♩ = 123,999992

4

9

14

18

22

26

30

34

38

42

3 3

V.S.

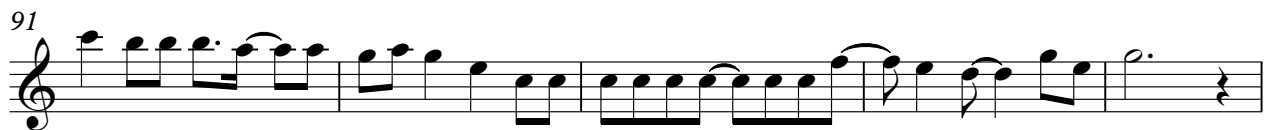
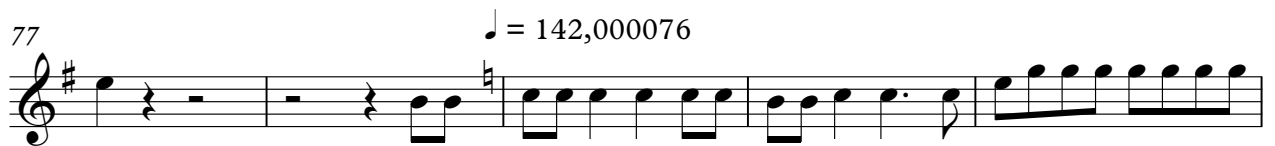

106

110

115

120

124

