

Spanish - Los Panchos Si tu me dices ven

$\text{♩} = 120,000000$

BATERÍA

PRIMERA GUITARRA

SEGUNDA GUITARRA

TERCERA GUITARRA

BAJO

3

BATERÍA

PRIMERA GUITARRA

SEGUNDA GUITARRA

TERCERA GUITARRA

BAJO

4

BATERÍA

PRIMERA GUITARRA

SEGUNDA GUITARRA

TERCERA GUITARRA

BAJO

5

BATERÍA

PRIMERA GUITARRA

SEGUNDA GUITARRA

TERCERA GUITARRA

BAJO

6

BATERÍA

PRIMERA GUITARRA

SEGUNDA GUITARRA

TERCERA GUITARRA

BAJO

7

BATERÍA

PRIMERA GUITARRA

SEGUNDA GUITARRA

TERCERA GUITARRA

BAJO

8

BATERÍA

PRIMERA GUITARRA

SEGUNDA GUITARRA

TERCERA GUITARRA

BAJO

9

BATERÍA

PRIMERA GUITARRA

SEGUNDA GUITARRA

TERCERA GUITARRA

BAJO

10

BATERÍA

PRIMERA GUITARRA

SEGUNDA GUITARRA

TERCERA GUITARRA

BAJO

11

BATERÍA

PRIMERA GUITARRA

SEGUNDA GUITARRA

TERCERA GUITARRA

BAJO

12

BATERÍA

PRIMERA GUITARRA

SEGUNDA GUITARRA

TERCERA GUITARRA

BAJO

3

6

13

BATERÍA

PRIMERA GUITARRA

SEGUNDA GUITARRA

TERCERA GUITARRA

BAJO

3

14

BATERÍA

PRIMERA GUITARRA

SEGUNDA GUITARRA

TERCERA GUITARRA

BAJO

15

BATERÍA

PRIMERA GUITARRA

SEGUNDA GUITARRA

TERCERA GUITARRA

BAJO

16

BATERÍA

PRIMERA GUITARRA

SEGUNDA GUITARRA

TERCERA GUITARRA

BAJO

17

BATERÍA

PRIMERA GUITARRA

SEGUNDA GUITARRA

TERCERA GUITARRA

BAJO

18

BATERÍA

PRIMERA GUITARRA

SEGUNDA GUITARRA

TERCERA GUITARRA

BAJO

19

BATERÍA

PRIMERA GUITARRA

SEGUNDA GUITARRA

TERCERA GUITARRA

BAJO

20

BATERÍA

PRIMERA GUITARRA

SEGUNDA GUITARRA

TERCERA GUITARRA

BAJO

21

BATERÍA

PRIMERA GUITARRA

SEGUNDA GUITARRA

TERCERA GUITARRA

BAJO

22

BATERÍA

PRIMERA GUITARRA

SEGUNDA GUITARRA

TERCERA GUITARRA

BAJO

23

BATERÍA

PRIMERA GUITARRA

SEGUNDA GUITARRA

TERCERA GUITARRA

BAJO

24

BATERÍA

PRIMERA GUITARRA

SEGUNDA GUITARRA

TERCERA GUITARRA

BAJO

25

BATERÍA

PRIMERA GUITARRA

SEGUNDA GUITARRA

TERCERA GUITARRA

BAJO

26

BATERÍA

PRIMERA GUITARRA

SEGUNDA GUITARRA

TERCERA GUITARRA

BAJO

27

BATERÍA

PRIMERA GUITARRA

SEGUNDA GUITARRA

TERCERA GUITARRA

BAJO

28

BATERÍA

PRIMERA GUITARRA

SEGUNDA GUITARRA

TERCERA GUITARRA

BAJO

29

BATERÍA

PRIMERA GUITARRA

SEGUNDA GUITARRA

TERCERA GUITARRA

BAJO

30

BATERÍA

PRIMERA GUITARRA

SEGUNDA GUITARRA

TERCERA GUITARRA

BAJO

31

BATERÍA

PRIMERA GUITARRA

SEGUNDA GUITARRA

TERCERA GUITARRA

BAJO

32

BATERÍA

PRIMERA GUITARRA

SEGUNDA GUITARRA

TERCERA GUITARRA

BAJO

33

BATERÍA

PRIMERA GUITARRA

SEGUNDA GUITARRA

TERCERA GUITARRA

BAJO

34

BATERÍA

PRIMERA GUITARRA

SEGUNDA GUITARRA

TERCERA GUITARRA

BAJO

35

BATERÍA

PRIMERA GUITARRA

SEGUNDA GUITARRA

TERCERA GUITARRA

BAJO

36

BATERÍA

PRIMERA GUITARRA

SEGUNDA GUITARRA

TERCERA GUITARRA

BAJO

37

BATERÍA

PRIMERA GUITARRA

SEGUNDA GUITARRA

TERCERA GUITARRA

BAJO

38

BATERÍA

PRIMERA GUITARRA

SEGUNDA GUITARRA

TERCERA GUITARRA

BAJO

39

BATERÍA

PRIMERA GUITARRA

SEGUNDA GUITARRA

TERCERA GUITARRA

BAJO

40

BATERÍA

PRIMERA GUITARRA

SEGUNDA GUITARRA

TERCERA GUITARRA

BAJO

41

BATERÍA

PRIMERA GUITARRA

SEGUNDA GUITARRA

TERCERA GUITARRA

BAJO

42

BATERÍA

PRIMERA GUITARRA

SEGUNDA GUITARRA

TERCERA GUITARRA

BAJO

43

BATERÍA

PRIMERA GUITARRA

SEGUNDA GUITARRA

TERCERA GUITARRA

BAJO

44

BATERÍA

PRIMERA GUITARRA

SEGUNDA GUITARRA

TERCERA GUITARRA

BAJO

45

BATERÍA

PRIMERA GUITARRA

SEGUNDA GUITARRA

TERCERA GUITARRA

BAJO

46

BATERÍA

PRIMERA GUITARRA

SEGUNDA GUITARRA

TERCERA GUITARRA

BAJO

47

BATERÍA

PRIMERA GUITARRA

SEGUNDA GUITARRA

TERCERA GUITARRA

BAJO

48

BATERÍA

PRIMERA GUITARRA

SEGUNDA GUITARRA

TERCERA GUITARRA

BAJO

49

BATERÍA

PRIMERA GUITARRA

SEGUNDA GUITARRA

TERCERA GUITARRA

BAJO

50

BATERÍA

PRIMERA GUITARRA

SEGUNDA GUITARRA

TERCERA GUITARRA

BAJO

51

BATERÍA

PRIMERA GUITARRA

SEGUNDA GUITARRA

TERCERA GUITARRA

BAJO

52

BATERÍA

PRIMERA GUITARRA

SEGUNDA GUITARRA

TERCERA GUITARRA

BAJO

53

BATERÍA

PRIMERA GUITARRA

SEGUNDA GUITARRA

TERCERA GUITARRA

BAJO

54

BATERÍA

PRIMERA GUITARRA

SEGUNDA GUITARRA

TERCERA GUITARRA

BAJO

55

BATERÍA

PRIMERA GUITARRA

SEGUNDA GUITARRA

TERCERA GUITARRA

BAJO

56

BATERÍA

PRIMERA GUITARRA

SEGUNDA GUITARRA

TERCERA GUITARRA

BAJO

57

BATERÍA

PRIMERA GUITARRA

SEGUNDA GUITARRA

TERCERA GUITARRA

BAJO

58

BATERÍA

PRIMERA GUITARRA

SEGUNDA GUITARRA

TERCERA GUITARRA

BAJO

59

BATERÍA

PRIMERA GUITARRA

SEGUNDA GUITARRA

TERCERA GUITARRA

BAJO

60

BATERÍA

PRIMERA GUITARRA

SEGUNDA GUITARRA

TERCERA GUITARRA

BAJO

61

BATERÍA

PRIMERA GUITARRA

SEGUNDA GUITARRA

TERCERA GUITARRA

BAJO

62

BATERÍA

PRIMERA GUITARRA

SEGUNDA GUITARRA

TERCERA GUITARRA

BAJO

63

BATERÍA

PRIMERA GUITARRA

SEGUNDA GUITARRA

TERCERA GUITARRA

BAJO

64

BATERÍA

PRIMERA GUITARRA

SEGUNDA GUITARRA

TERCERA GUITARRA

BAJO

65

BATERÍA

PRIMERA GUITARRA

SEGUNDA GUITARRA

TERCERA GUITARRA

BAJO

66

BATERÍA

PRIMERA GUITARRA

SEGUNDA GUITARRA

TERCERA GUITARRA

BAJO

67

BATERÍA

PRIMERA GUITARRA

SEGUNDA GUITARRA

TERCERA GUITARRA

BAJO

68

BATERÍA

PRIMERA GUITARRA

SEGUNDA GUITARRA

TERCERA GUITARRA

BAJO

69

BATERÍA

PRIMERA GUITARRA

SEGUNDA GUITARRA

TERCERA GUITARRA

BAJO

70

BATERÍA

PRIMERA GUITARRA

SEGUNDA GUITARRA

TERCERA GUITARRA

BAJO

71

BATERÍA

PRIMERA GUITARRA

SEGUNDA GUITARRA

TERCERA GUITARRA

BAJO

72

BATERÍA

PRIMERA GUITARRA

SEGUNDA GUITARRA

TERCERA GUITARRA

BAJO

73

BATERÍA

PRIMERA GUITARRA

SEGUNDA GUITARRA

TERCERA GUITARRA

BAJO

74

BATERÍA

PRIMERA GUITARRA

SEGUNDA GUITARRA

TERCERA GUITARRA

BAJO

75

BATERÍA

PRIMERA GUITARRA

SEGUNDA GUITARRA

TERCERA GUITARRA

BAJO

76

BATERÍA

PRIMERA GUITARRA

SEGUNDA GUITARRA

TERCERA GUITARRA

BAJO

77

BATERÍA

PRIMERA GUITARRA

SEGUNDA GUITARRA

TERCERA GUITARRA

BAJO

78

BATERÍA

PRIMERA GUITARRA

SEGUNDA GUITARRA

TERCERA GUITARRA

BAJO

79

BATERÍA

PRIMERA GUITARRA

SEGUNDA GUITARRA

TERCERA GUITARRA

BAJO

80

BATERÍA

PRIMERA GUITARRA

SEGUNDA GUITARRA

TERCERA GUITARRA

BAJO

82

BATERÍA

PRIMERA GUITARRA

SEGUNDA GUITARRA

TERCERA GUITARRA

BAJO

83

BATERÍA

PRIMERA GUITARRA

SEGUNDA GUITARRA

TERCERA GUITARRA

BAJO

84

BATERÍA

PRIMERA GUITARRA

SEGUNDA GUITARRA

TERCERA GUITARRA

BAJO

86

BATERÍA

PRIMERA GUITARRA

SEGUNDA GUITARRA

TERCERA GUITARRA

BAJO

91

BATERÍA

98

BATERÍA

103

BATERÍA

$\text{♩} = 180,000183,99185,000137$

BATERÍA

Spanish - Los Panchos Si tu me dices ven

♩ = 120,000000

4

6

8

10

12

14

16

18

20

V.S.

BATERÍA

22

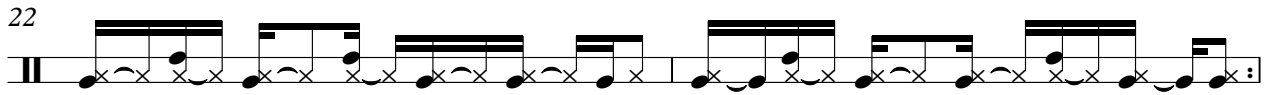

24

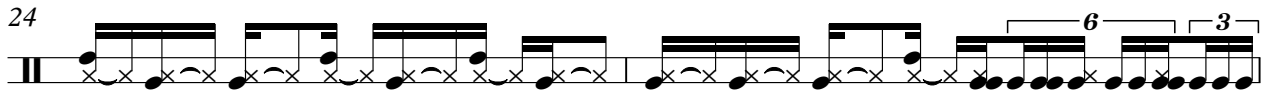

26

28

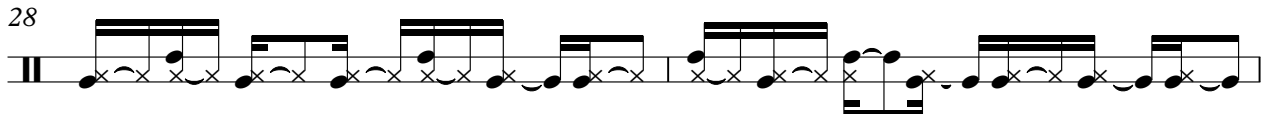

30

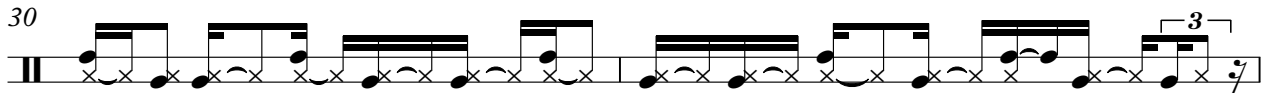

32

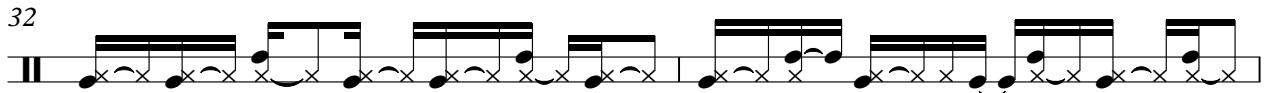

34

35

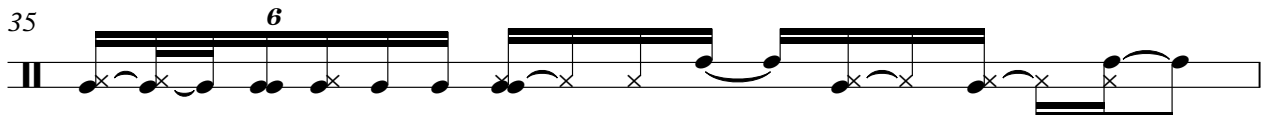

36

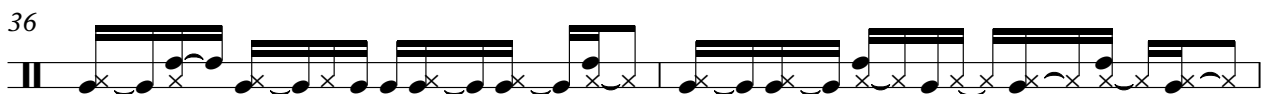

38

BATERÍA

40

42

44

46

49

51

53

55

56

58

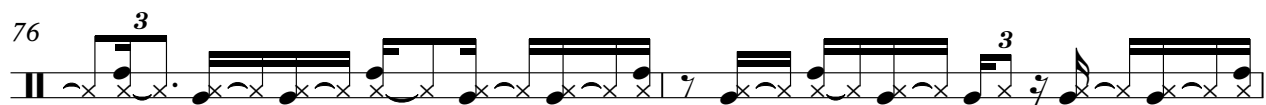
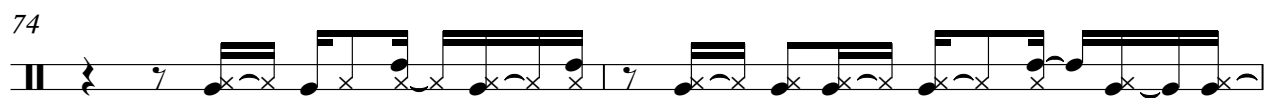
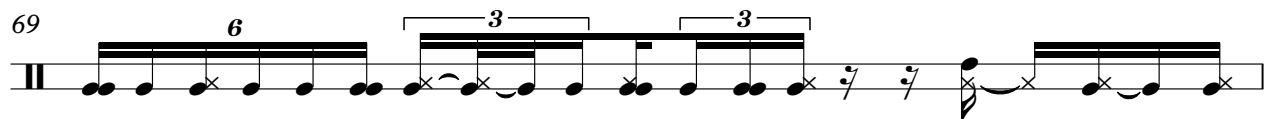
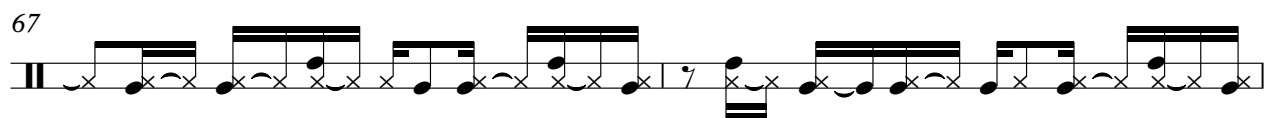
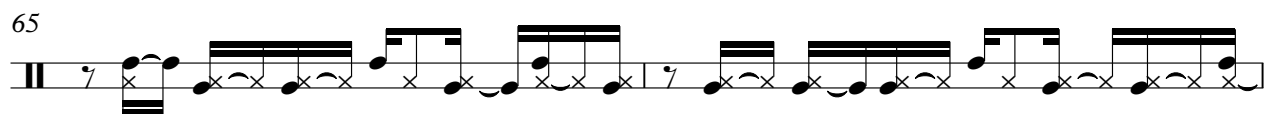
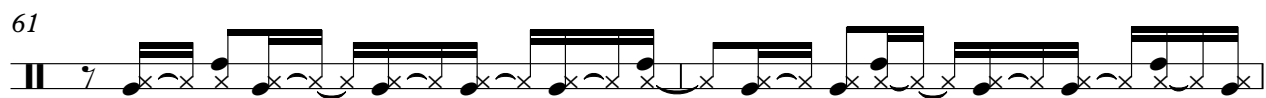

BATERÍA

78

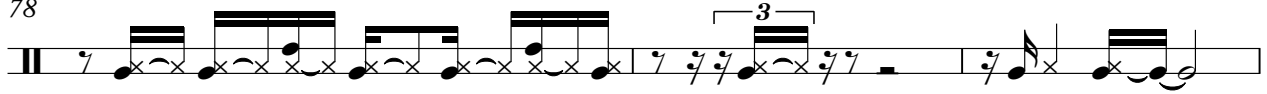

81

84

87

$\text{♩} = 180,000183 = 173,9997800137$

PRIMERA GUITARRA

Spanish - Los Panchos Si tu me dices ven

♩ = 120,000000

4

6

8

10

13

15

17

20

23

V.S.

PRIMERA GUITARRA

51

54

57

59

62

65

69

72

74

75

6

4

PRIMERA GUITARRA

76

77

78

81

84

♩ = 180,000,99978635,000137

SEGUNDA GUITARRA

Spanish - Los Panchos Si tu me dices ven

♩ = 120,000000

2

5

7

9

11

13

16

18

20

22

V.S.

SEGUNDA GUITARRA

V.S.

SEGUNDA GUITARRA

67

69

71

73

75

77

80

83

85

TERCERA GUITARRA

Spanish - Los Panchos Si tu me dices ven

♩ = 120,000000

2

3

5

7

10

14

16

18

20

23

25

V.S.

TERCERA GUITARRA

TERCERA GUITARRA

52

54

56

58

61

63

65

67

69

71

TERCERA GUITARRA

74

76

78

81

84

86

18

$\text{♩} = 180,000783,0097865,000137$

Spanish - Los Panchos Si tu me dices ven

BAJO

♩ = 120,000000

V.S.

42

46

50

54

58

62

66

70

74

78

BAJO

83

86

$\text{♩} = 180,000 \sqrt{183,999735,000137}$

18
